

2025  
v.01

## Tuin en bestrating Jardin et pavage





# Sterke mortels, slim verpakt! Mortiers de qualité, intelligemment emballés !

2025  
v.01

Tuin en bestrating  
Jardin et pavage

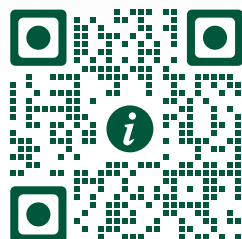

Wil je meer weten over  
**onze premixen?**  
Neem dan een kijkje op p. 8 of op [www.coeck.be](http://www.coeck.be)  
Vous voulez en savoir plus sur  
**nos mortiers ?**  
Jetez un coup d'œil dans p. 8 ou sur [www.coeck.be](http://www.coeck.be)

**COECK**  
FUTUREPROOF SINCE 1929

**COECK**  
FUTUREPROOF SINCE 1929





**COECK**  
FUTUREPROOF SINCE 1929

## Samen bouwen aan een duurzame en betaalbare toekomst.

We presenteren graag onze geüpdatete gids, overzichtelijk opgeplitst in twee afzonderlijke delen: "Bouwproducten" en "Tuin en bestrating".

Het afgelopen jaar hebben we gemerkt dat deze vernieuwde aanpak bijzonder goed werd ontvangen. Elk product in ons assortiment is voorzien van beknopte en heldere beschrijvingen, aangevuld met praktische logistieke details en onderscheidende voordelen per categorie.

Via onze website kan u aanvullende technische specificaties en ondersteunende documenten terugvinden.

Bij de samenstelling van ons productassortiment staat duurzaamheid centraal in alles wat we doen. Bij de selectie van onze producten maken we

bewuste keuzes op het gebied van grondstoffen, productiemethoden en verpakkingsmaterialen.

Onze toewijding aan een circulaire economie vormt de rode draad doorheen onze volledige organisatie. We streven ernaar onze ecologische voetafdruk continu te verkleinen.

Ons ultiem doel? Uw tevredenheid. Door goed naar uw wensen te luisteren, optimaliseren we voortdurend onze producten en diensten. Zo blijven we inspelen op uw verwachtingen en die van de bouwsector. Ons doel is samen met u bouwen aan een duurzame en succesvolle toekomst.

Veel plezier met het ontdekken van ons assortiment!

## Construons ensemble un avenir durable et abordable.

Nous sommes heureux de vous présenter notre guide mis à jour, organisé de manière claire en deux parties distinctes : "Matériaux de construction et "Jardin et pavage".

Au cours de l'année écoulée, nous avons constaté que cette nouvelle approche a été particulièrement bien accueillie. Chaque produit de notre assortiment est accompagné de descriptions concises et claires, complétées par des détails logistiques pratiques et des avantages distinctifs par catégorie.

Sur notre site web, vous trouverez des spécifications techniques supplémentaires ainsi que des documents de support.

La durabilité est au cœur de tout ce que nous faisons. Lors de la sélection de nos produits, nous faisons des

choix réfléchis en matière de matières premières, de méthodes de production et de matériaux d'emballage.

Notre engagement envers une économie circulaire est le fil conducteur de l'ensemble de notre organisation. Nous nous efforçons continuellement de réduire notre empreinte écologique.

Notre objectif ultime ? Votre satisfaction. En écoutant attentivement vos besoins, nous optimisons en permanence nos produits et services. Ainsi, nous continuons à répondre à vos attentes, ainsi qu'à celles du secteur de la construction, en construisant ensemble un avenir durable et prospère.

Bonne découverte de notre assortiment !

# Tuin en bestrating

## Jardin et pavage

1. Verpakte materialen	6
2. Bestrating & afboording in beton	28
3. Bestrating & afboording in natuursteen	60
4. Bestrating & afboording in keramiek	68
5. Bestratingstoebehoren	78
Leveringsvoorwaarden	90

1. Agrégats emballés	6
2. Pavage & bordures en béton	28
3. Pavage & bordures en pierre naturelle	60
4. Pavage & bordures en céramique	68
5. Accessoires pour pavage	78
Conditions logistiques	90



# Verpakte materialen Agrégats emballés

Ontdek het uitgebreide assortiment bouwgrondstoffen, siergrinden en premix producten, perfect afgestemd op diverse bouwtoepassingen. Onze moderne productielijnen waarborgen een constante beschikbaarheid. Met deze voorraadstrategie zorgen wij ervoor dat u in uw business geen verkopen misloopt of deadlines mist.

We streven er bovendien naar een voortrekkersrol te vervullen in de Belgische bouwsector, met duurzaamheid als ons leidende principe. Als toegewijde gebruiker van recycleerbaar verpakkingen in onze sector nemen wij onze verantwoordelijkheid.

Raadpleeg onze website voor gedetailleerde specificaties van diverse grondstoffen, mineralen en mengsels.

Découvrez notre large gamme de matières premières de construction, de graviers décoratifs et de produits pré-mélangés, parfaitement adaptés à diverses applications de construction. Nos lignes de production modernes garantissent une disponibilité constante, évitant ainsi toute perte de vente ou de retard dans vos projets.

De plus, nous cherchons à jouer un rôle pionnier dans le secteur de la construction en Belgique, en plaçant la durabilité comme notre principe directeur. En tant qu'utilisateurs dévoués d'emballages recyclés dans notre secteur, nous assumons notre responsabilité.

Visitez notre site web pour des spécifications détaillées sur les matières premières, minéraux et mélanges.

Voorgemengde mortels	8
Cement- en kalkproducten	18
Verpakte grondstoffen	20
Verpakte siergrinden	24
Coeck Grindstabilisatieplaten	26
Voegmaterialen	27

Mortiers prémélangés	8
Produits ciment et chaux	18
Agrégats emballés	20
Gravier décoratifs emballés	24
Coeck Plaques de stabilisation pour gravier	26
Matériaux de jointoiement	27



## Voorgemengde mortels Mortiers prémélangés

In ons assortiment zitten **12 premix mortels (en 2 cementen)** met elk hun eigen toepassing. Deze droge mortels bestaan uit een **zorgvuldige combinatie van bindmiddelen, aggregaten en additieven** die zijn afgestemd op diverse bouwtoepassingen.

Zo voorzien wij nu mortels voor verschillende toepassingen en projecten, waaronder renovatie, nieuwbouw, woningbouw, utiliteitsbouw en infrastructuur.

La gamme de mortiers prémélangés de Coeck comprend **12 mortiers (et 2 ciments)**. Chaque mortier a sa propre application pour la rénovation, la construction neuve, la construction résidentielle, la construction utilitaire et l'infrastructure.

Nos mortiers secs se composent d'une **combinaison de liants, d'agregats et d'additifs** adaptés aux différentes applications de construction.

Om het gebruiksgemak te vergroten, hebben wij onze mortels onderverdeeld in 5 overzichtelijke productgroepen.

Pour faciliter l'utilisation, nous avons divisé nos mortiers en 5 groupes.

101 102 103 104 105 201 202 203 301 302 303 501 601 602

### Wat maakt onze nieuwe verpakkingen zo bijzonder?

- **Duurzame verpakkingsfolie:**  
Gemaakt met 35% gerecycled materiaal.
- **Uniek productnummer:**  
Handig voor zowel klant als magazijnier.
- **Duidelijke pictogrammen:**  
Simpele verwerkingsinstructies voor optimaal gebruiksgemak.
- **Vernieuwd ontwerp:**  
Met nauwkeurige informatie voor een efficiënte toepassing.
- **QR-code:**  
Snel toegang tot alle technische info.

### Qu'est-ce qui rend nos nouveaux emballages si uniques ?

- **Film d'emballage durable :**  
Composé de 35% de matériaux recyclés.
- **Numéro de produit unique :**  
Pratique pour le client et le magasinier.
- **Pictogrammes clairs :**  
Instructions de traitement faciles à suivre pour une utilisation optimale.
- **Design repensé :**  
Avec des informations précises pour une application efficace.
- **Code QR :**  
Accès rapide à toutes les informations techniques.

## Metselspecie 25 kg - 101 Mortier à maçonner 25 kg - 101

Metselspecie is een industrieel vervaardigde droge mortel. Het is een mengeling van gewassen en gezeefd zand, grijze bindmiddelen en diverse toeslagstoffen die de kwaliteit en verwerkbaarheid verbeteren. De metselspecie is drager van het CE label conform NBN EN 998-2:2016 onder klasse M5.

Le mortier de maçonnerie est un mortier sec de fabrication industrielle. Il est composé d'un mélange de sable lavé et tamisé, de liants et de agrégats qui améliorent sa qualité et sa maniabilité. Le mortier porte le label CE conformément NBN EN 998-2:2016 et appartient à la classe M5.



Art. Nr. No. Art.	Omschrijving Description	Gewicht (kg) Poids (kg)	Eenheid Unité	Bestelh. Unit. comm.	Aantal / pallet Quantité / palette	Type pallet Type palette
281760	Metselspecie 25 kg - 101 Mortier à maçonner 25 kg - 101	25,00	zak-sac	48	48	94

## Betonmortel 25 kg - 102 Béton préparé 25 kg - 102

Betonmortel is een industrieel vervaardigde droge beton. Het is een mengeling van zand, kiezel, bindmiddelen en diverse toeslagstoffen om de kwaliteit en verwerkbaarheid te verbeteren. Het verharde beton valt onder klasse C20/25 S4 D8; mits een correcte plaatsing.

Le mortier de béton est un béton sec de fabrication industrielle. Il est composé d'un mélange de sable, de gravier, des liants et de divers agrégats destinés à améliorer sa qualité et sa maniabilité. Le béton durci appartient à la classe C20/25 S4 D8, sous réserve d'une mise en œuvre correcte.



Art. Nr. No. Art.	Omschrijving Description	Gewicht (kg) Poids (kg)	Eenheid Unité	Bestelh. Unit. comm.	Aantal / pallet Quantité / palette	Type pallet Type palette
281765	Betonmortel 25 kg - 102 Béton préparé 25 kg - 102	25,00	zak-sac	48	48	94



## Minute beton 25 kg - 103

### Minute béton 25 kg - 103

Minute beton is een industrieel vervaardigde droge beton gekenmerkt door zijn korte uithardingstijd en zijn verwerking zonder mengen. Het is een mengeling van zand, kiezel, speciale snelhardende cementen en diverse toeslagstoffen om de kwaliteit te verbeteren.

Le Coeck Minute Béton est un béton sec de fabrication industrielle, qui se caractérise par un temps de durcissement court et une mise en œuvre sans mélange. Il est composé d'un mélange de sable, de gravier, de liants spéciaux à prise rapide et de divers agrégats pour en améliorer la qualité.



Art. Nr. No. Art.	Omschrijving Description		Gewicht (kg) Poids (kg)	Eenheid Unité	Bestelh. Unit. comm.	Aantal / pallet Quantité / palette	Type pallet Type palette
281785	Minute beton 25 kg - 103	Minute béton 25 kg - 103	25,00	zak-sac	48	48	94

## Gietmortel 25 kg - 104

### Mortier de scellement et de calage 25 kg - 104

Coeck Gietmortel is een industrieel vervaardigde, gedroogde en homogene mortel op basis van bindmiddel, vul- en toeslagstoffen. De giet- en verankeringsmortel heeft een gecontroleerde krimp en is drager van het CE label conform NBN EN 1504-6:2006.

Le mortier coulé Coeck est un mortier séché et homogène, de fabrication industrielle, à base de liants, d'adjuvants et d'agrégats. Le mortier de scellement et de calage a un rétrécissement contrôlé et porte le label CE selon la norme NBN EN 1504-6:2006.



Art. Nr. No. Art.	Omschrijving Description		Gewicht (kg) Poids (kg)	Eenheid Unité	Bestelh. Unit. comm.	Aantal / pallet Quantité / palette	Type pallet Type palette
281771	Gietmortel 25 kg - 104	Mortier de scellement et de calage 25 kg - 104	25,00	zak-sac	48	48	94

## Blokkenlijm 25 kg - 105

### Colle pour blocs 25 kg - 105

Coeck Blokkenlijm is een industrieel vervaardigde, droge lijm op basis van fijn wit zand, wit cement en hulpstoffen. De Blokkenlijm is drager van het CE label conform NBN EN 998-2:2016 en valt onder klasse M10, mits een correcte plaatsing. Geschikt voor snelbouw, cellenbeton en silicaatsteen.

Coeck Colle pour blocs est une colle sèche de fabrication industrielle à base de sable blanc fin, des liants blancs et d'adjuvants. La Colle pour blocs porte le label CE conformément à la norme NBN EN 998-2:2016 et appartient à la classe M10, sous réserve d'une mise en œuvre correcte.



Art. Nr. No. Art.	Omschrijving Description		Gewicht (kg) Poids (kg)	Eenheid Unité	Bestelh. Unit. comm.	Aantal / pallet Quantité / palette	Type pallet Type palette
281752	Blokkenlijm 25 kg - 105	Colle pour blocs 25 kg - 105	25,00	zak-sac	24	24	94

## Stabilisé 25 kg - 201

### Stabilisé 25 kg - 201

Stabilisé is een industrieel vervaardigd droog mengsel voor het aanleggen van zandcement funderingslagen. Het is een mengeling van bindmiddelen, gezeefd zand en toeslagstoffen. De stabilisé is drager van het CE label en valt onder klasse CT-C7, mits een correcte plaatsing.

Le Coeck stabilisé est un mélange sec de fabrication industrielle pour la mise en place de couches de fondation en sable-ciment. Il est composé d'un mélange de liants, de sable tamisé et d'agrégats. Le stabilisé porte le label CE conformément à NBN EN 13813:2002 et appartient à la classe CT-C7.



Art. Nr. No. Art.	Omschrijving Description		Gewicht (kg) Poids (kg)	Eenheid Unité	Bestelh. Unit. comm.	Aantal / pallet Quantité / palette	Type pallet Type palette
281770	Stabilisé 25 kg - 201	Stabilisé 25 kg - 201	25,00	zak-sac	48	48	94

## Chape 25 kg - 202

### Chape 25 kg - 202

Chape is een industrieel vervaardigd droog mengsel voor het aanmaken van cementgebonden dekvloeren. Het is een mengeling van gezeefd zand, bindmiddel en toeslagstoffen. De chape is drager van het CE label en valt onder klasse CT-C20, mits een correcte plaatsing.

Le Chape est un mélange sec de fabrication industrielle destiné à la fabrication de chapes cimentaires. Il est composé d'un mélange de sable tamisé, de liants et d'agrégats. La chape porte le label CE suivant NBN EN 13813:2002 - classe CT-C20, sous réserve d'une mise en œuvre correcte.



Art. Nr. No. Art.	Omschrijving Description		Gewicht (kg) Poids (kg)	Eenheid Unité	Bestelh. Unit. comm.	Aantal / pallet Quantité / palette	Type pallet Type palette
281775	Chape 25 kg - 202	Chape 25 kg - 202	25,00	zak-sac	48	48	94

## Egalisatie 1-40 mm 20 kg - 203

### Egalisation 1-40 mm 20 kg - 203

Egalisatie is een gebruiksklare, droge vloeregalisatiemassa op basis van fijn zand, snelhardend cement en hulpstoffen, om oneffen ondergronden op cementbasis vlak te maken. De Egalisatiemortel is drager van het CE label en valt onder klasse CT C25 F5.

Égalisation est un enduit sec prêt à l'emploi à base de sable fin, de liants à prise rapide et d'adjuvants, pour égaliser les supports en ciment irréguliers. Le mortier de nivellement porte le label CE et relève de la classe CT C25 F5.



Art. Nr. No. Art.	Omschrijving Description		Gewicht (kg) Poids (kg)	Eenheid Unité	Bestelh. Unit. comm.	Aantal / pallet Quantité / palette	Type pallet Type palette
281762	Egalisatie 1-40 mm 20 kg - 203	Egalisation 1-40 mm 20 kg - 203	20,00	zak-sac	60	60	94



## Tegellijm 25 kg - C1 - 301

### Colle pour carrelage 25 kg - C1 - 301

Coeck Tegellijm is een poederlijm op basis van bindmiddelen, fijn zand en hulpstoffen. De tegellijm is drager van het CE label conform NBN EN 12004-1:2017 en valt onder klasse C1.

La Coeck Colle à carrelage est une colle en poudre à base de liants, de sable fin et d'adjuvants. La colle pour carrelage porte le label CE conformément à la norme NBN EN 12004-1:2017 et appartient à la classe C1.



Art. Nr. No. Art.	Omschrijving Description	Gewicht (kg) Poids (kg)	Eenheid Unité	Bestelh. Unit. comm.	Aantal / pallet Quantité / palette	Type pallet Type palette
281753 N	Tegellijm 25 kg - C1 - 301 Colle pour carrelage 25 kg - C1 - 301	25,00	zak-sac	48	48	94

## Flex Tegellijm 25 kg - C2 TE - 302

### Flex Colle pour carrelage 25 kg - C2 TE - 302

Flex Tegellijm is een hoog performante poederlijm op basis van bindmiddelen, fijn zand en hulpstoffen, met een verlengde open tijd en beperkte afglijding. De tegellijm is drager van het CE label conform NBN EN 12004:2017 en valt onder klasse C2 TE.

La Coeck Colle à carrelage Flex est une colle en poudre haute performance à base de liants, de sable fin et d'adjuvants, avec un temps ouvert prolongé et un glissement limité. La colle pour carrelage porte le label CE conformément à la norme NBN EN 12004-1:2017 et appartient à la classe C2 TE.



Art. Nr. No. Art.	Omschrijving Description	Gewicht (kg) Poids (kg)	Eenheid Unité	Bestelh. Unit. comm.	Aantal / pallet Quantité / palette	Type pallet Type palette
281754	Flex Tegellijm 25 kg - C2 TE - 302 Flex Colle pour carrelage 25 kg - C2 TE - 302	25,00	zak-sac	48	48	94

## Flex Premium Tegellijm 25 kg - C2 TE S1 - 303

### Flex Premium Colle pour carrelage 25 kg - C2 TE S1 - 303

Coeck Flex Premium Tegellijm is een blijvend flexibele, hoog performante poederlijm op basis van bindmiddelen, fijn zand en hulpstoffen, met een verlengde open tijd en beperkte afglijding. De tegellijm is drager van het CE label conform NBN EN 12004:2017 en valt onder klasse C2 TE S1.

La Colle à carrelage Flex Premium est une colle en poudre flexible en permanence, haute performance à base de liants, de sable fin et d'adjuvants, avec un temps ouvert prolongé et un glissement limité. La colle porte le label CE suivant NBN EN 12004:2017 et appartient à la classe C2 TE S1.



Art. Nr. No. Art.	Omschrijving Description	Gewicht (kg) Poids (kg)	Eenheid Unité	Bestelh. Unit. comm.	Aantal / pallet Quantité / palette	Type pallet Type palette
281756 N	Flex Premium Tegellijm 25 kg - C2 TE S1 - 303 Flex Premium Colle pour carrelage 25 kg - C2 TE S1 - 303	25,00	zak-sac	48	48	94

## Universele 4 in 1 mortel 25 kg - 501

### Mortier universel 4 en 1 25 kg - 501

Universele mortel 4->1 is een industrieel vervaardigde droge mortel bestaande uit zand, kiezel, cement en hulpstoffen. De mortel is geschikt voor diverse toepassingen binnen en buiten, is drager van het CE label en valt onder volgende klassen: Metselmortel: M10, Pleistermortel: CS IV, Chape: CT C20.

Mortier universel 4->1 est un mortier sec de fabrication industrielle, composé de sable, gravier, liants et adjuvants. Le mortier convient à diverses applications à l'intérieur et à l'extérieur, porte le label CE et relève des classes : Maçonnerie : M10, Plâtrage : CS IV, Chape : CT C20.



Art. Nr. No. Art.	Omschrijving Description	Gewicht (kg) Poids (kg)	Eenheid Unité	Bestelh. Unit. comm.	Aantal / pallet Quantité / palette	Type pallet Type palette
281759	Universele 4 in 1 mortel 25 kg - 501 Mortier universel 4 en 1 25 kg - 501	25,00	zak-sac	48	48	94

# Premixen | technische specificaties

## Prémélangés | spécifications techniques

	Constructiemortels - Mortiers de construction					Vloermortels - Mortiers de sol		
	101	102	103	104	105	201	202	203
<b>Omschrijving</b> Description	Metsel-specie / Mortier à maçonner	Beton-mortel / Béton préparé	Minute Beton / Minute béton	Gietmortel / Mortier de scellement	Blokkenlijm / Colle pour blocs	Stabilisé	Chape	Egalisatiemortel / Mortier d'égalisation
<b>Artikelnummer</b> Numéro d'article	281760	281765	281785	281771	281752	281770	281775	281762
<b>Gewicht per zak</b> Poids par sac	25 kg	25 kg	25 kg	25 kg	25 kg	25 kg	25 kg	20 kg
<b>Aantal per pallet</b> Quantité par palette	48 stuks / pièces	48 stuks / pièces	48 stuks / pièces	48 stuks / pièces	24 stuks / pièces	48 stuks / pièces	48 stuks / pièces	48 stuks / pièces
<b>Waterverbruik</b> Consommation d'eau	3,5 l	2,5 l	3,5 l	2,5 - 3,1 l <sup>(1)</sup>	6 l	2,0 - 3,0 l <sup>(2)</sup>	2,0 - 3,0 l <sup>(2)</sup>	4,1 l
<b>Specie</b>	17 l, verbruik afhankelijk van het type blok	13 l = ± 0,25 m <sup>2</sup> in een laag van 5 cm	13 l	12,5 l	17 l = ± 1 m <sup>3</sup> blokken	13 l = ± 0,25 m <sup>2</sup> in een laag van 5 cm	13 l = ± 0,25 m <sup>2</sup> in een laag van 5 cm	13 l = ± 2,5 m <sup>2</sup> in een laag van 5 mm
<b>Mortier</b>	17 l, consumptie dépend sur le type bloc	13 l = ± 0,25 m <sup>2</sup> dans une couche de 5 cm	13 l	12,5 l	17 l = ± 1 m <sup>3</sup> blocs	13 l = ± 0,25 m <sup>2</sup> dans une couche de 5 cm	13 l = ± 0,25 m <sup>2</sup> dans une couche de 5 cm	13 l = ± 2,5 m <sup>2</sup> dans une couche de 5 mm
<b>Verwerkingstijd</b> Le temps de traitement	± 3 uur / heures	± 2 uur / heures	15 min.	± 30 min. - 1 uur / h <sup>(1)</sup>	2 à 4 uur / heures	± 2 uur / heures	± 2 uur / heures	± 30 min.
<b>Binnen / Buiten</b>	Binnen / Buiten	Binnen / Buiten	Binnen / Buiten	Binnen / Buiten	Binnen / Buiten	Binnen / Buiten	Binnen / Buiten	Binnen / Buiten
<b>Intérieur / Extérieur</b>	Intérieur / Extérieur	Intérieur / Extérieur	Intérieur / Extérieur	Intérieur / Extérieur	Intérieur / Extérieur	Intérieur / Extérieur	Intérieur / Extérieur	Intérieur / Extérieur
<b>Norm</b> Norme	EN 998-2:2016	-	-	EN 1504-6:2006	EN 998-2:2016	EN 13813:2002	EN 13813:2002	EN 13813:2002
<b>Klasse</b> Classe	M5	C20/25 S4 D8	-	-	M10	CT-C7	CT-C20	CT C25 F5

<sup>(1)</sup> Plastisch - Gietbaar <sup>(2)</sup> Aardvochtig - Plastisch <sup>(M)</sup> Metselmortel <sup>(P)</sup> Pleistermortel <sup>(L)</sup> Legmortel & chape  
<sup>(1)</sup> Plastique - Fluide <sup>(2)</sup> Terre humide - Plastique <sup>(M)</sup> Mortier à maçonner <sup>(P)</sup> Mortier d'enduit <sup>(L)</sup> Mortier de pose & chape

	Tegellijmen - Colles à carrelage			Universele mortel Mortier universel	Cementen - Ciments	
	301	302	303	501	601	602
<b>Omschrijving</b> Description	Tegellijm / Colle à carrelage	Tegellijm / Colle à carrelage Flex	Tegellijm / Colle à carrelage Flex Premium	Universele mortel / Mortier universel	Cement Grijs / Ciment Gris CEMCIM	Cement Wit / Ciment Blanc
<b>Artikelnummer</b> Numéro d'article	281753	281754	281756	281759	110301	280304
<b>Gewicht per zak</b> Poids par sac	25 kg	25 kg	25 kg	25 kg	25 kg	20 kg
<b>Aantal per pallet</b> Quantité par palette	48 stuks / pièces	48 stuks / pièces	48 stuks / pièces	48 stuks / pièces	48 stuks / pièces	48 stuks / pièces
<b>Waterverbruik</b> Consommation d'eau	7,0 l	7,1 l	8,0 l	3,0 - 4,0 l <sup>(M)</sup> 3,8 - 4,2 l <sup>(P)(E)</sup> 2,5 - 3,0 l <sup>(L)</sup>	-	-
<b>Specie</b>	16 l	16 l	16 l	15 l	-	-
<b>Mortier</b>	16 l	16 l	16 l	15 l	-	-
<b>Verwerkingstijd</b> Le temps de traitement	± 2 uur / heures	± 2 uur / heures	± 2 uur / heures	± 2 uur / heures	-	-
<b>Binnen / Buiten</b>	Binnen	Binnen / Buiten	Binnen / Buiten	Binnen / Buiten	Binnen / Buiten	Binnen / Buiten
<b>Intérieur / Extérieur</b>	Intérieur	Intérieur / Extérieur	Intérieur / Extérieur	Intérieur / Extérieur	Intérieur / Extérieur	Intérieur / Extérieur
<b>Norm</b> Norme	EN 12004-1:2017	EN 12004-1:2017	EN 12004-1:2017	EN 998-2:2016 <sup>(M)</sup> EN 998-1:2016 <sup>(P)(E)</sup> EN 13813:2002 <sup>(L)</sup>	EN 197-5:2021	EN 197-1:2011
<b>Klasse</b> Classe	C1	C2 TE	C2 TE S1	M10 <sup>(M)</sup> CS IV <sup>(P)(E)</sup> CT C20 <sup>(L)</sup>	-	-

<sup>(1)</sup> Plastisch - Gietbaar <sup>(2)</sup> Aardvochtig - Plastisch <sup>(M)</sup> Metselmortel <sup>(P)</sup> Pleistermortel <sup>(L)</sup> Legmortel & chape  
<sup>(1)</sup> Plastique - Fluide <sup>(2)</sup> Terre humide - Plastique <sup>(M)</sup> Mortier à maçonner <sup>(P)</sup> Mortier d'enduit <sup>(L)</sup> Mortier de pose & chape



## Cementproducten Des produits ciments



CEMCIM CEM II/C-M (S-L)  
32,5 R 25 kg - 601  
CEMCIM CEM II/C-M (S-L)  
32,5 R 25 kg - 601



Cement wit CEM II/B-LL  
42,5 N 20 kg - 602  
Ciment blanc CEM II/B-LL  
42,5 N 20 kg - 602



Jupiter cement CEM II/B-L 32,5 N  
Jupiter ciment CEM II/B-L 32,5 N



CCB CEM II/C-M (S-L) 32,5 R  
CCB CEM II/C-M (S-L) 32,5 R



CCB CEM II/B-M (L-V) 32,5 R  
CCB CEM II/B-M (L-V) 32,5 R

## Kalkproducten Des produits chaux



Supercalco 90 25kg  
Supercalco 90 25kg

## Mortel toevoegingsproducten Additifs pour mortier



Compaktuna 1l  
Compaktuna 1l



Compaktuna 5l  
Compaktuna 5l

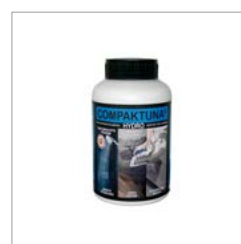

Compaktuna Hydro 1l  
Compaktuna Hydro 1l



Compaktuna Hydro 5l  
Compaktuna Hydro 5l



Micropol kleurloos 1l  
Micropol incoléré 1l



Micropol kleurloos 5l  
Micropol incoléré 5l

## Cementen - Ciments

Art. Nr. No. Art.	Omschrijving Description		Gewicht (kg) Poids (kg)	Eenheid Unité	Bestelh. Unit. comm.	Aantal / pallet Quantité / palette	Type pallet Type palette
110301 N	CEMCIM CEM II/C-M (S-L) 32,5 R 25 kg - 601	CEMCIM CEM II/C-M (S-L) 32,5 R 25 kg - 601	25,00	zak-sac	48	48	94
280304	Cement wit CEM II/B-LL 42,5 N 20 kg - 602	Ciment blanc CEM II/B-LL 42,5 N 20 kg - 602	20,00	zak-sac	48	48	94
280324	Cement wit CEM II/B-LL 42,5 N 20 kg - 602	Ciment blanc CEM II/B-LL 42,5 N 20 kg - 602	20,00	zak-sac	24	24	94
110330 N	Jupiter cement CEM II/B-L 32,5 N	Jupiter ciment CEM II/B-L 32,5 N	25,00	zak-sac	48	48	94
110305 N	CCB CEM II/C-M (S-L) 32,5 R	CCB CEM II/C-M (S-L) 32,5 R	25,00	zak-sac	48	48	94
700023	CCB CEM II/A-LL 52,5 R	CCB CEM II/A-LL 52,5 R	25,00	zak-sac	64	64	97
700029	CCB CEM II/B-M (L-V) 32,5 R	CCB CEM II/B-M (L-V) 32,5 R	25,00	zak-sac	64	64	97

## Kalkproducten - Produits chaux

Art. Nr. No. Art.	Omschrijving Description		Gewicht (kg) Poids (kg)	Eenheid Unité	Bestelh. Unit. comm.	Aantal / pallet Quantité / palette	Type pallet Type palette
110331	Supercalco 90 25kg	Supercalco 90 25kg	25,00	zak-sac	50	50	942

## Mortel toevoegingsproducten - Additifs pour mortier

Art. Nr. No. Art.	Omschrijving Description		Gewicht (kg) Poids (kg)	Eenheid Unité	Bestelh. Unit. comm.	Aantal / pallet Quantité / palette	Type pallet Type palette
192000	Compaktuna 1l	Compaktuna 1l	1,56	L	1	600	94
192009	Compaktuna 5l	Compaktuna 5l	5,60	stuk-pièce	1	80	94
192013	Compaktuna Hydro 1l	Compaktuna Hydro 1l	1,56	stuk-pièce	1	600	94
192014	Compaktuna Hydro 5l	Compaktuna Hydro 5l	5,60	stuk-pièce	1	80	94
192070	Micropol kleurloos 1l	Micropol incoléré 1l	1,08	stuk-pièce	1	576	94
192072	Micropol kleurloos 5l	Micropol incoléré 5l	5,24	stuk-pièce	1	100	94

## Verpakte grondstoffen en siergrind Agrégats naturelles et gravier décoratif

Of het nu gaat om het creëren van een stevige fundering voor een gebouw of het verfraaien van een tuinpad, de keuze van de juiste materialen speelt een cruciale rol in het succes van het project.

### Grondstoffen

Bij het realiseren van een bouwproject is de keuze van hoogwaardige grondstoffen van essentieel belang. Coeck biedt een uitgebreide selectie grondstoffen aan, waaronder diverse zandsoorten, kalksteenslag en betonmix. Deze materialen vormen een onmisbare basis voor de productie van beton en mortels, terwijl de verschillende zandsoorten dienst kunnen doen als vulmateriaal en geschikt zijn voor metselwerk.

### Siergrind

Siergrind is bij Coeck verkrijgbaar in diverse kleuren, texturen en formaten, zo bewaken wij uw vrijheid om creatieve ontwerpen te realiseren. Van klassieke grindpaden tot eigentijdse grindterrassen, de mogelijkheden zijn eindeloos.

Naast hun decoratieve waarde bieden siergrinden ook functionele voordelen. Ze verbeteren de waterdoorlatendheid naar de bodem en verminderen onkruidgroei, wat cruciaal is voor het behoud van een gezonde tuin- en bestratingsomgeving.

Qu'il s'agisse de créer des fondations solides pour un bâtiment ou d'embellir une allée de jardin, le choix des bons matériaux joue un rôle crucial dans la réussite du projet.

### Agrégats naturelles

Lors de la réalisation d'un projet de construction, le choix de matières premières de qualité est essentiel. Coeck propose un vaste choix de matières premières, notamment différents types de sable, de granulats calcaires et de mélanges de béton. Ces matériaux constituent une base indispensable pour la production de béton et des mortiers, tandis que les différents types de sable peuvent servir de matériau de remplissage et sont adaptés à la maçonnerie.

### Gravier décoratif

Les graviers décoratifs sont disponibles chez Coeck en différentes couleurs, textures et formats, ce qui nous permet de vous laisser libre de réaliser des projets créatifs. Des allées classiques aux terrasses contemporaines en gravier, les possibilités sont infinies.

Outre leur valeur décorative, les graviers ornementaux présentent également des avantages fonctionnels. Ils améliorent la perméabilité du sol et réduisent la croissance des mauvaises herbes, ce qui est essentiel pour maintenir un jardin et un environnement de pavage sains.

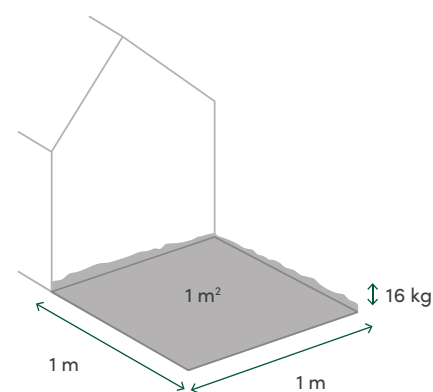

### De hoeveelheid grind berekenen

Reken ongeveer 16 kg per m<sup>2</sup> per cm laagdikte. De dikte van de siergrindlaag is afhankelijk van de toepassing en de korrelgrootte van het siergrind:

- Tuin of licht betreden grindpad: 5 cm - 80 kg/m<sup>2</sup>
- Grindpad of oprit: 6 cm - 96 kg/m<sup>2</sup>
- Oprit of parkeerplaats: 7 cm - 112 kg/m<sup>2</sup>
- Grindstabilisatiemat: 4 cm - 64 kg/m<sup>2</sup>

Hoe groter de korrelgrootte hoe dikker het materiaal moet gelegd worden om een volledige dekking te bekomen.

### Calculer la quantité de gravier

Compter environ 16 kg par m<sup>2</sup> et par cm d'épaisseur de couche. L'épaisseur de la couche de gravier dépend de l'application et de la granulométrie du gravier décoratif :

- Jardin ou chemin peu fréquenté : 5 cm - 80 kg/m<sup>2</sup>
- Allée ou allée de garage : 6 cm - 96 kg/m<sup>2</sup>
- Allée ou parking : 7 cm - 112 kg/m<sup>2</sup>
- Stabilisation des graviers : 4 cm - 64 kg/m<sup>2</sup>

Plus la taille des grains est importante, plus le matériau doit être posé en épaisseur pour obtenir une couverture complète.



## Verpakte grondstoffen Agrégats emballés



Rivierzand 0-2 mm  
Sable de rivière 0-2 mm



Gewassen Zand 0-2 mm  
Sable lavé 0-2 mm



Rivierzand 0-4 mm  
Sable de rivière 0-4 mm



Lommelzand  
Sable de Lommel



Zavel  
Sable jaune



Speelzand 100% Zuiver  
Sable de jeu 100% propre



Wit Zand  
Sable blanc

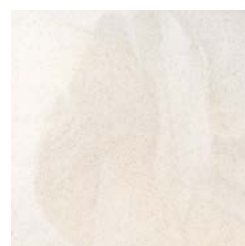

Gedroogd Witzand M-31  
Sable blanc séché M-31

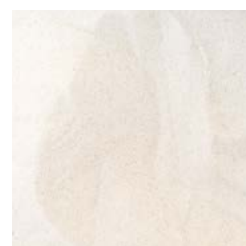

Gedroogd Witzand M-32  
Sable blanc séché M-32

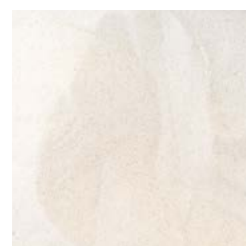

Gedroogd Witzand M-34  
Sable blanc séché M-34



Zilver Zand  
Sable argent



Chapezand 0-4 mm  
Sable pour chape 0-4 mm

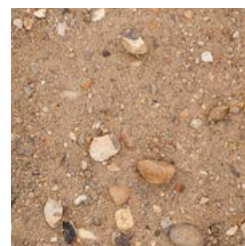

Betonmix  
Bétonmix



Riviergrind 16-32 mm  
Gravier Roulé 16-32 mm

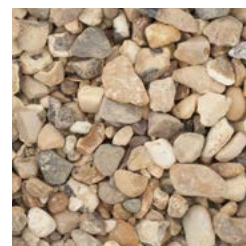

Parelgrind 4-16 mm  
Gravier 4-16 mm



Kift 4-8 mm  
Gravier Kift 4-8 mm



Kalksteenslag Grijs 6,3-14 mm  
Concassé Gris 6,3-14 mm



Argex 8-16 mm 30 l  
Argex 8-16 mm 30 l



Groenzand  
Sable vert

## Verpakking 25 kg - Emballage 25 kg

Art. Nr. No. Art.	Omschrijving Description		Gewicht (kg) Poids (kg)	Eenheid Unité	Bestelh. Unit. comm.	Aantal / pallet Quantité / palette	Type pallet Type palette
112005	Rivierzand 0-2 mm	Sable de rivière 0-2 mm	25,00	zak-sac	40	40	94
112008	Gewassen Zand 0-2 mm	Sable lavé 0-2 mm	25,00	zak-sac	40	40	94
112125	Rivierzand 0-4 mm	Sable de rivière 0-4 mm	25,00	zak-sac	40	40	94
112185	Lommelzand	Sable de Lommel	25,00	zak-sac	40	40	94
112055	Zavel	Sable jaune	25,00	zak-sac	40	40	94
112016	Speelzand 100% Zuiver	Sable de jeu 100% propre	25,00	zak-sac	40	40	94
112015	Wit Zand	Sable blanc	25,00	zak-sac	40	40	94
112209	Gedroogd Witzand M-31	Sable blanc séché M-31	25,00	zak-sac	54	54	943
112211	Gedroogd Witzand M-32	Sable blanc séché M-32	25,00	zak-sac	54	54	943
112213	Gedroogd Witzand M-34	Sable blanc séché M-34	25,00	zak-sac	54	54	943
112012	Zilver Zand	Sable argent	25,00	zak-sac	30	40	94
112007	Chapezand 0-4 mm	Sable pour chape 0-4 mm	25,00	zak-sac	40	40	94
112203	Betonmix	Bétonmix	25,00	zak-sac	40	40	94
112116	Riviergrind 16-32 mm	Gravier Roulé 16-32 mm	25,00	zak-sac	40	40	94
112115	Parelgrind 4-16 mm	Gravier 4-16 mm	25,00	zak-sac	40	40	94
112043	Kift 4-8 mm	Gravier Kift 4-8 mm	25,00	zak-sac	40	40	94
112075	Kalksteenslag Grijs 6,3-14 mm	Concassé Gris 6,3-14 mm	25,00	zak-sac	40	40	94
112090	Argex 8-16 mm 30 l	Argex 8-16 mm 30 l	10,20	zak-sac	40	40	97
112023	<b>N</b> Groenzand	Sable vert	25,00	zak-sac	40	40	94

## Verpakking 40 kg - Emballage 40 kg

Art. Nr. No. Art.	Omschrijving Description		Gewicht (kg) Poids (kg)	Eenheid Unité	Bestelh. Unit. comm.	Aantal / pallet Quantité / palette	Type pallet Type palette
112004	Rivierzand 0-2 mm	Sable de rivière 0-2 mm	40,00	zak-sac	40	40	97
112124	Rivierzand 0-4 mm	Sable de rivière 0-4 mm	40,00	zak-sac	40	40	97
112014	Wit Zand	Sable blanc	40,00	zak-sac	40	40	97
112074	Kalksteenslag Grijs 6,3-14 mm	Concassé Gris 6,3-14 mm	40,00	zak-sac	40	40	97

## Verpakking Big bag - Emballage Big bag

Art. Nr. No. Art.	Omschrijving Description		Gewicht (kg) Poids (kg)	Eenheid Unité	Bestelh. Unit. comm.	Aantal / pallet Quantité / palette	Type pallet Type palette
111599	Argex 8-16 mm	Argex 8-16 mm	420,00	zak-sac	1	1	94
111716	<b>N</b> Kalksteenslag Grijs 6,3-14 mm	Concassé Gris 6,3-14 mm	450,00	zak-sac	1	1	94
111505	Rivierzand 0-2 mm	Sable de rivière 0-2 mm	1500,00	zak-sac	1	1	94
111520	Rivierzand 0-4 mm	Sable de rivière 0-4 mm	1500,00	zak-sac	1	1	94
111541	Lommelzand	Sable de Lommel	1500,00	zak-sac	1	1	94
111545	Wit Zand	Sable blanc	1500,00	zak-sac	1	1	94
111584	<b>N</b> Betonmix	Bétonmix	1500,00	zak-sac	1	1	94
111526	* Riviergrind 16-32 mm	Gravier Roulé 16-32 mm	1500,00	zak-sac	1	1	94
111530	Parelgrind 4-16 mm	Gravier 4-16 mm	1500,00	zak-sac	1	1	94
111586	<b>N</b> Kift 4-8 mm	Gravier Kift 4-8 mm	1500,00	zak-sac	1	1	94
111566	Kalksteenslag Grijs 6,3-14 mm	Concassé Gris 6,3-14 mm	1500,00	zak-sac	1	1	94





Carrara Gebroken 8-12 mm  
Carrara Concassé 8-12 mm



Carrara Rond  
15-25 mm



Carrara Rond  
25-40 mm



Carrara Rond  
40-60 mm



Carrara Rond  
60-100 mm



Dolomiet Marble 5-11 mm  
Dolomie Marble 5-11 mm



Dolomiet Marble 11-22 mm  
Dolomie Marble 11-22 mm



Gletsjer White  
8-15 mm

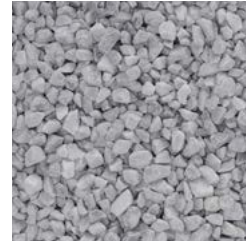

Gletsjer Blue  
8-12 mm



Gletsjer Blue  
16-25 mm

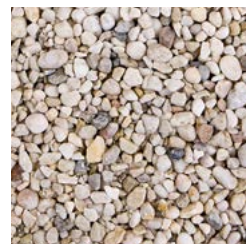

Silex  
6-12 mm



Kasteelwit 6-14 mm  
Blanc Chateau 6-14 mm



Yellow Sun  
8-11 mm



Yellow Sun  
11-22 mm



Gres Geel 8-16 mm  
Grès Jaune 8-16 mm

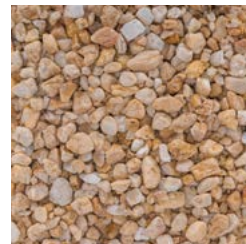

Taurus Geel 8-16 mm  
Taurus Jaune 8-16 mm



Rossini  
8-16 mm

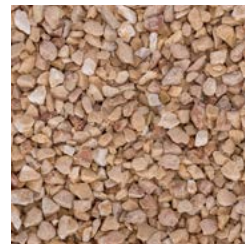

Mediterrane 5-12 mm  
Mediterrané 5-12 mm



Rouge Royal  
8-12 mm



Mignonette Castle Rock  
8-12 mm

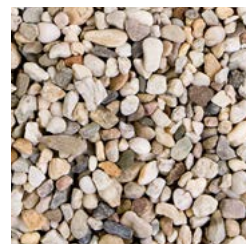

Siergrind 8-16 mm  
Gravier Décoratif 8-16 mm



Highland Graniet 8-16 mm  
Granit Highland 8-16 mm



Lava Split  
8-16 mm



Bluestone Pebbles  
20-40 mm



Canadian Purple Slate  
30-60 mm



Porfier Grijs 6,3-14 mm  
Porphyre Gris 6,3-14 mm



Zebra Split  
8-16 mm



Beach Pebbles  
8-16 mm



Nero Basalt  
8-11 mm / 16-25 mm



Leisteen Zwart 30-60 mm  
Schiste Noir 30-60 mm

## Verpakte siergrinden Gravier décoratif emballé

### Verpakking 20-25kg - Emballage 20-25kg

Art. Nr. No. Art.	Omschrijving Description		Gewicht (kg) Poids (kg)	Eenheid Unité	Bestelh. Unit. comm.	Aantal / pallet Quantité / palette	Type pallet Type palette
112268	Carrara Gebroken 8-12 mm	Carrara Concassé 8-12 mm	20,00	zak-sac	1	56	94
112262	Carrara Rond 15-25 mm	Carrara Rond 15-25 mm	20,00	zak-sac	1	42	94
112265	Carrara Rond 25-40 mm	Carrara Rond 25-40 mm	20,00	zak-sac	1	56	94
112267	Carrara Rond 40-60 mm	Carrara Rond 40-60 mm	20,00	zak-sac	1	56	94
112333	Carrara Rond 60-100 mm	Carrara Rond 60-100 mm	20,00	zak-sac	1	75	92
112163	Dolomiet Marble 5-11 mm	Dolomie Marble 5-11 mm	25,00	zak-sac	1	40	94
112410	Dolomiet Marble 11-22 mm	Dolomie Marble 11-22 mm	25,00	zak-sac	1	40	94
112432	Gletsjer White 8-15 mm	Gletsjer White 8-15 mm	20,00	zak-sac	1	56	94
112431	Gletsjer Blue 8-12 mm	Gletsjer Blue 8-12 mm	20,00	zak-sac	1	42	94
112411	Gletsjer Blue 16-25 mm	Gletsjer Blue 16-25 mm	20,00	zak-sac	1	56	94
112065	Silex 6-12 mm	Silex 6-12 mm	25,00	zak-sac	1	40	94
112235	Kasteelwit 6-14 mm	Blanc Chateau 6-14 mm	25,00	zak-sac	1	40	94
112435	Yellow Sun 8-11 mm	Yellow Sun 8-11 mm	20,00	zak-sac	1	56	94
112436	Yellow Sun 11-22 mm	Yellow Sun 11-22 mm	20,00	zak-sac	1	56	94
112126	Gres Geel 8-16 mm	Grès Jaune 8-16 mm	25,00	zak-sac	1	40	94
112420	Taurus Geel 8-16 mm	Taurus Jaune 8-16 mm	20,00	zak-sac	1	56	94
112433	Rossini 8-16 mm	Rossini 8-16 mm	20,00	zak-sac	1	56	94
112421	Mediterrane 5-12 mm	Mediterrané 5-12 mm	20,00	zak-sac	1	56	94
112438	Rouge Royal 8-12 mm	Rouge Royal 8-12 mm	20,00	zak-sac	1	56	94
112229	Mignonette Castle Rock 8-12 mm	Mignonette Castle Rock 8-12 mm	25,00	zak-sac	1	40	94
112066	Siergrind 8-16 mm	Gravier Décoratif 8-16 mm	25,00	zak-sac	1	40	94
112067	Highland Graniet Grijs-Roze 8-16 mm	Granit Highland 8-16 mm	25,00	zak-sac	1	40	94
112263	Lava Split 8-16 mm	Lave Split 8-16 mm	16,00	zak-sac	1	56	94
112400	Bluestone Pebbles 20-40 mm	Bluestone Pebbles 20-40 mm	20,00	zak-sac	1	56	94
112434	Canadian Purple Slate 30-60 mm	Canadian Purple Slate 30-60 mm	20,00	zak-sac	1	56	94
112071	Porfier Grijs 6,3-14 mm	Porphyre Gris 6,3-14 mm	25,00	zak-sac	1	25	94
112422	Zebra Split 8-16 mm	Zebra Split 8-16 mm	20,00	zak-sac	1	56	94
112423	Beach Pebbles 8-16 mm	Beach Pebbles 8-16 mm	20,00	zak-sac	1	56	94
112236	Nero Basalt 8-11 mm	Nero Basalt 8-11 mm	25,00	zak-sac	1	25	94
112412	Nero Basalt 16-25 mm	Nero Basalt 16-25 mm	25,00	zak-sac	1	40	94
112437	Leisteen Zwart 30-60 mm	Schiste Noir 30-60 mm	20,00	zak-sac	1	56	94

Voor afname per volledige pallet gelden speciale voorwaarden. Raadpleeg hiervoor uw netto prijslijst.  
Des conditions spéciales s'appliquent pour l'achat par palette complète. Veuillez vous référer à votre liste de prix nets.

### Verpakking Big bag 450 kg - Emballage Big bag 450 kg

Art. Nr. No. Art.	Omschrijving Description		Gewicht (kg) Poids (kg)	Eenheid Unité	Bestelh. Unit. comm.	Aantal / pallet Quantité / palette	Type pallet Type palette
111711	N Carrara Rond 25-40 mm	Carrara Rond 25-40 mm	450,00	zak-sac	1	1	94
111712	N Carrara Rond 40-60 mm	Carrara Rond 40-60 mm	450,00	zak-sac	1	1	94
111713	N Dolomiet Marble 5-11 mm	Dolomie Marble 5-11 mm	450,00	zak-sac	1	1	94
111714	N Yellow Sun 11-22 mm	Yellow Sun 11-22 mm	450,00	zak-sac	1	1	94
111715	N Leisteen Zwart 30-60 mm	Schiste Noir 30-60 mm	450,00	zak-sac	1	1	94



## Verpakking Big bag 1500 kg - Emballage Big bag 1500 kg

Art. Nr. No. Art.	Omschrijving Description	Gewicht (kg) Poids (kg)	Eenheid Unité	Bestelh. Unit. comm.	Aantal / pallet Quantité / palette	Type pallet Type palette
111706	N Carrara Gebroken 8-12 mm	Carrara Concassé 8-12 mm	1500,00	zak-sac	1	1 94
111574	Dolomiet Marble 5-11 mm	Dolomie Marble 5-11 mm	1500,00	zak-sac	1	1 94
111665	Gletsjer White 8-15 mm	Gletsjer White 8-15 mm	1500,00	zak-sac	1	1 94
111667	Gletsjer Blue 8-12 mm	Gletsjer Blue 8-12 mm	1500,00	zak-sac	1	1 94
111580	Silex 6-12 mm	Silex 6-12 mm	1500,00	zak-sac	1	1 94
111670	Yellow Sun 8-11 mm	Yellow Sun 8-11 mm	1500,00	zak-sac	1	1 94
111686	N Gres Geel 8-16 mm	Gres Jaune 8-16 mm	1500,00	zak-sac	1	1 94
111568	N * Porfier Grijs 6,3-14 mm	Porphyre Gris 6,3-14 mm	1500,00	zak-sac	1	1 94
111680	Nero Basalt 8-11 mm	Nero Basalt 8-11 mm	1500,00	zak-sac	1	1 94

## Coeck Grindstabilisatieplaten Coeck Plaques de stabilisation pour gravier

De Coeck grindstabilisatiemat wordt gemaakt uit 100 % gerecycleerd polypropyleen en is voorzien van een honingraatstructuur met afmeting 48 mm. De mat is bovendien voorzien van een geotextiel (60 g/m<sup>2</sup>) zodat er geen onkruid kan doorgroeien en is berijdbaar voor persoonsvoertuigen.

De mat kan opgevuld worden met siergrindsoorten in kaliber tot 16 mm.

La Coeck plaque stabilisatrice est fabriquée en polypropylène 100 % recyclé et présente une structure en nid d'abeille mesurant 48 mm. De plus, cette plaque est pourvu d'un géotextile (60 g/m<sup>2</sup>) afin que les mauvaises herbes ne puissent pas se développer. Vu la résistance élevée la plaque est carrossable avec une voiture personnelle.

La plaque peut être remplie de gravier décoratifs de calibre jusqu'à 16 mm.

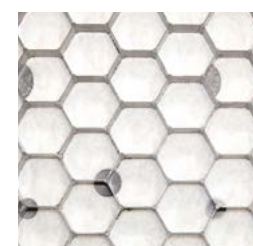

Grindstabilisatiemat Grijs  
Plaque stabilisatrice  
gravier Gris



Grindstabilisatiemat Wit  
Plaque stabilisatrice  
gravier Blanc

Art. Nr. No. Art.	Omschrijving Description	Afmetingen (cm) Dimensions (cm)	Gewicht (kg) Poids (kg)	Eenheid Unité	Bestelh. Unit. comm.	Aantal / pallet Quantité / palette	Type pallet Type palette
172887	N Grindstabilisatiemat Grijs	Plaques stabilisatrice gravier Gris	119,0x80,0x3,0	1,40	stuk-pièce	42	42 943
172886	N Grindstabilisatiemat Wit	Plaques stabilisatrice gravier Blanc	119,0x80,0x3,0	1,40	stuk-pièce	42	42 943

## Voegmaterialen Matériaux de jointoiement

**Dansand No Grow:** een gebruiksklare mix van kwartszand en nutriëntenarme mineralen met een hoge natuurlijke PH-waarde om de groei van onkruid te voorkomen. Geschikt voor opritten en terrassen.

**Dansand No Grow Top Lock:** een gebruiksklaar polymeerzand van kwartszand en natuurlijke bindmiddelen. Het is een natuurlijke barrière voor onkruid en insecten.

**Dansand No Grow:** mélange prêt à l'emploi de sable de quartz et de minéraux pauvres en nutriments avec un PH naturel élevé pour empêcher la croissance des mauvaises herbes. Idéal pour les allées et terrasses.

**Dansand No Grow Top Lock:** un sable polymère prêt à l'emploi composé de sable de quartz et de liants naturels. Il constitue une barrière naturelle contre les mauvaises herbes et les insectes.



Dansand® Voegzand  
No grow Natural  
Dansand® Sable de jointoiement



Dansand® Voegzand  
No grow Dark  
Dansand® Sable de jointoiement



Dansand® Top lock  
No grow Natural  
Dansand® Top lock



Dansand® Top lock  
No grow Dark  
Dansand® Top lock



Biozand®  
Sable bio®



Granit Grey  
2-4 mm



Basalt  
1-3 mm

Art. Nr. No. Art.	Omschrijving Description	Gewicht (kg) Poids (kg)	Eenheid Unité	Bestelh. Unit. comm.	Aantal / pallet Quantité / palette	Type pallet Type palette
112321	Dansand® Voegzand No grow Natural	Dansand® Sable de jointoiement No grow Natural	20,00	zak-sac	1	54 94
112322	Dansand® Voegzand No grow Dark	Dansand® Sable de jointoiement No grow Dark	20,00	zak-sac	1	54 94
112323	Dansand® Top lock No grow Natural	Dansand® Top lock No grow Natural	20,00	zak-sac	1	54 94
112324	Dansand® Top lock No grow Dark	Dansand® Top lock No grow Dark	20,00	zak-sac	1	54 94
112315	Biozand®	Sable bio®	25,00	zak-sac	40	40 94
112271	Voegsplit Granit Grey 2-4 mm	Gravier jointoiement Granit Grey 2-4 mm	25,00	zak-sac	1	40 94
112275	Voegsplit Basalt 1-3 mm	Gravier jointoiement Basalt 1-3 mm	25,00	zak-sac	1	40 94



# Bestrating en afboordingen in beton

## Pavage et bordures en béton

Eenvoud siert en daarom is beton een geliefde keuze voor de aanleg van opritten, tuinpaden en terrassen. Als basis voor sierbestrating in tuinen bieden de producten van Coeck veelzijdige mogelijkheden. In eigen huis produceren we bestrating en afboordingen in beton van hoge kwaliteit in diverse formaten, diktes, afwerkingen en kleuren.

Sinds 2000 heeft Coeck zich toegelegd op de productie van een gevarieerd assortiment bestratingsproducten in beton. De vraag is groot en dat zien we terug in onze productie. Met expertise en passie worden dagelijks meer dan 10.000 m<sup>2</sup> aan hoogwaardige betonproducten vervaardigd. Ons assortiment omvat onder andere betonklinkers, zowel in-line als cilinder getrommeld of ongetrommeld, evenals betontegels en betonstraatstenen. Ontdek de degelijkheid van Coeck in elk betonproduct.

La simplicité orne, c'est pourquoi le béton est un choix populaire pour la construction d'allées, de chemins de jardin et de terrasses. Comme base pour les pavés ornementaux dans les jardins, les produits de Coeck offrent de multiples possibilités. Nous produisons en interne des pavés et des bordures en béton de haute qualité dans différents formats et épaisseurs, finitions et couleurs.

Depuis 2000, Coeck se consacre à la production d'une gamme variée de pavés en béton. La demande est forte, ce qui se reflète dans notre production. Avec expertise et passion, nous réalisons chaque jour plus de 10 000 m<sup>2</sup> de produits en béton de haute qualité. Notre gamme de produits comprend des pavés en béton, tant in-line qu'en cylindre, tambourinés ou non-tambourinés, ainsi que des tuiles et des pavés en béton. Découvrez la fiabilité de Coeck dans chaque produit en béton.

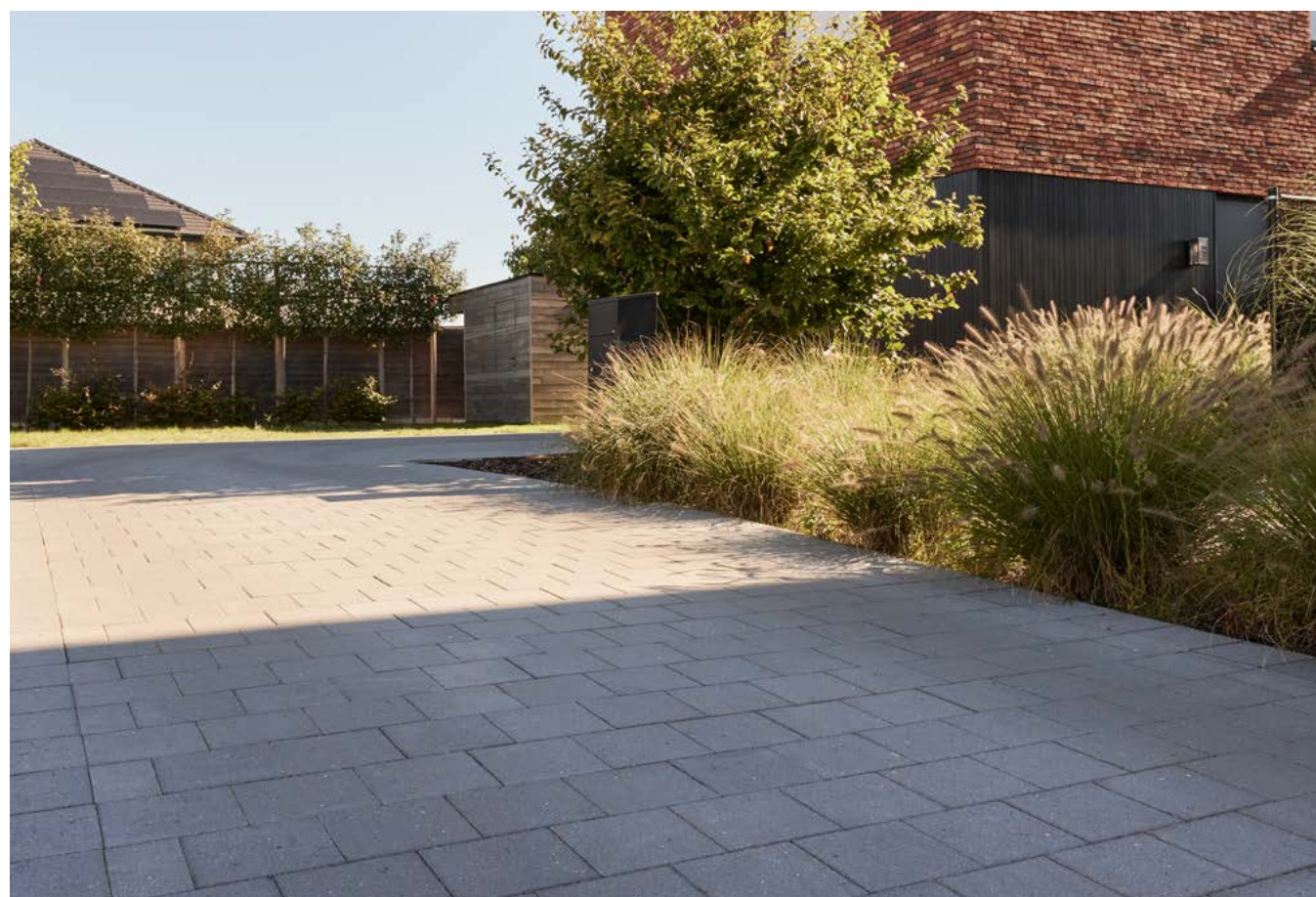

Dallen en terrastegels in beton	
Betontegels	32
Terrastegels	34
IDRO - Waterpasserende oplossingen	
Waterpasserende klinkers	38
Grasdallen	40
Betonklinkers	
Cilinder getrommeld	42
In-line getrommeld	44
Ongetrommeld	48
Betonstraatstenen	50
Verbruik tegels en klinkers	52
Boordstenen	54
Palissades / Keerwanden L-elementen	56
Stapelstenen	57
Diverse	57
Bloembakken in sierbeton	58
Parasolvoettegels in beton	58
Rubber dallen	59

Dalles et dalles terrasses en béton	
Dalles en béton	32
Dalles de terrasse	34
IDRO - Solutions drainantes	
Pavés drainants	38
Dalles à gazon	40
Pavés en béton	
Tambourinés cylindre	42
Tambourinés in-line	44
Non tambourinés	48
Pavés en béton rectangulaires	50
Consommation dalles et pavés	52
Bordures	54
Palissades / Elements de soutènement L	56
Briques empilable	57
Divers	57
Jardinières en béton	58
Dalles pied de parasol	58
Dalles en caoutchouc	59

# Dallen en terrastegels in beton

## Dalles et dalles terrasse en béton



Met de betontegels van Coeck kiest men voor de voordelige variant in ons assortiment. Net zo mooi, stevig en duurzaam als keramische tegels of natuursteen, aan een scherpere prijs én met de vertrouwde kwaliteit. In onze nieuwe productieafdeling worden de tegels voorzien van een verfijnde afwerking, met of zonder coating.

Nog niet overtuigd? Ontdek hier de 5 grote voordelen:

- ✓ De meest budgetvriendelijke oplossing: een duurzaam product uit een prijsgunstig materiaal;
- ✓ Een verrassend assortiment van verschillende tegels en dat in verschillende kleuren en vormen;
- ✓ Vorstbestendig;
- ✓ Onderhoudsvriendelijk: het onderhoud van beton is enorm eenvoudig;
- ✓ Plaatsingsmogelijkheden: geschikt voor particuliere woningen en binnen de openbare ruimte.

Avec les dalles en béton de Coeck, vous optez pour la variante la plus économique. Tout aussi beau, solide et durable que les dalles de céramique ou la pierre naturelle, à un prix plus compétitif et avec la qualité éprouvée. Dans notre nouvelle unité de production, les dalles bénéficient d'une finition raffinée, avec ou sans revêtement de surface.

Pas convaincu ? Découvrez les 5 principaux avantages :

- ✓ La solution la plus économique: un produit durable fabriqué d'un matériau économique ;
- ✓ Une gamme surprenante de dalles différents, disponibles dans diverses couleurs et formes ;
- ✓ Résistant au gel ;
- ✓ Facile à entretenir: l'entretien du béton est extrêmement facile ;
- ✓ Options d'installation: adaptées aux maisons privées et les espaces publics.





## Betontegels Dalles en béton

Betontegel vol in de massa gekleurd voorzien van afstandhouders en rechte randen (zonder vellingkant). Deze klassieke betontegel wordt vooral toegepast voor het aanleggen van opritten, paden, parkings.

Deze betontegels bestaan ook met afmetingen 30x30x5 cm en 30x30x6 cm, die tevens over het BENOR-keurmerk beschikken, waardoor deze ook geschikt zijn voor het aanleggen van openbare voetpaden en verhardingen.

Dalle en béton coloré dans la masse pourvue d'entretoises et de bords droits (sans bord biseauté). Cette dalle classique est principalement utilisée pour la construction d'allées et de parkings

Les dalles avec les dimensions 30x30x5 cm et 30x30x6 cm, ont la marque de qualité BENOR, ce qui les rend idéales pour la construction de trottoirs et de dallages publics.



Betontegel Grijs  
Dalle en Béton Grise



Betontegel Zwart  
Dalle en Béton Noire



Betontegel Rood  
Dalle en Béton Rouge

Art. Nr. No. Art.	Omschrijving Description	Afmeting (cm) Dimension (cm)	Gewicht (kg) Poids (kg)	Eenheid Unité	Bestelh. Unit. comm.	m <sup>2</sup> / pal. m <sup>2</sup> / pal.	Aantal / pallet Quantité /palette	Type pallet Type palette
210021	Betontegel Grijs Dalle en Béton Grise	30,0x30,0x4,0	7,98	stuk-pièce	108	9.72	108	94
210025	Betontegel Zwart Dalle en Béton Noire	30,0x30,0x4,0	8,00	stuk-pièce	108	9.72	108	94
210111	* Betontegel Rood Dalle en Béton Rouge	30,0x30,0x4,0	7,98	stuk-pièce	108	9.72	108	94
210030	Betontegel Grijs BENOR Dalle en Béton Grise BENOR	30,0x30,0x5,0	10,04	stuk-pièce	84	7.56	84	94
210120	* Betontegel Rood BENOR Dalle en Béton Rouge BENOR	30,0x30,0x5,0	10,00	stuk-pièce	84	7.56	84	94
210040	Betontegel Grijs BENOR Dalle en Béton Grise BENOR	30,0x30,0x6,0	12,03	stuk-pièce	72	6.48	72	94
210060	Betontegel Grijs Dalle en Béton Gris	50,0x50,0x4,5	26,00	stuk-pièce	40	10.00	40	94
210065	Betontegel Zwart Dalle en Béton Noir	50,0x50,0x4,5	26,00	stuk-pièce	40	10.00	40	94
210075	Betontegel Grijs Dalle en Béton Gris	60,0x60,0x5,0	41,60	stuk-pièce	20	7.20	20	94
210076	Betontegel Zwart Dalle en Béton Noir	60,0x60,0x5,0	41,60	stuk-pièce	20	7.20	20	94

(\* Deze producten zijn enkel verkrijgbaar op bestelling waarvoor een afnameplicht geldt, leveringstermijn op aanvraag.  
 (\* Ces produits sont uniquement disponibles sur commande, pour laquelle il y a une obligation d'achat. Délai de livraison sur demande.

## Silextegels Dalles en silex

Terrastegel in beton met onderlaag en sier-toplaag in silex steentjes gemengd met cement die gestraald wordt.

Dalle de terrasse en béton avec une sous-couche et une couche de revêtement en cailloux de silex avec du ciment qui est sablée.



Silextegel Wit  
Dalle en Silex Blanc



Silextegel Taunus Geel  
Dalle en Silex Taunus  
Jaune

Art. Nr. No. Art.	Omschrijving Description	Afmeting (cm) Dimension (cm)	Gewicht (kg) Poids (kg)	Eenheid Unité	Bestelh. Unit. comm.	m <sup>2</sup> / pal. m <sup>2</sup> / pal.	Aantal / pallet Quantité /palette	Type pallet Type palette
172301	Silextegel Wit 4/8 Dalle en silex Blanc 4/8	40,0x40,0x3,9	14,00	stuk-pièce	120	19.20	120	94
172345	Silextegel Wit 6/8 Dalle en Silex Blanc 6/8	50,0x50,0x4,0	22,20	stuk-pièce	56	14.00	56	94
172303	Silextegel Taunus Geel 4/8 Dalle en silex Taunus Jaune 4/8	40,0x40,0x3,9	14,00	stuk-pièce	120	19.20	120	94

## Gootdallen Dalles goulottes

Gootdal 30x30 in beton met een halfronde uitholling die zorgt voor een vlotte en efficiënte afwatering van hemelwater.

Dalle goulotte de 30x30 cm en béton avec un creux semi-circulaire qui assure une évacuation rapide et efficace de l'eau de pluie.



Art. Nr. No. Art.	Omschrijving Description	Afmeting (cm) Dimension (cm)	Gewicht (kg) Poids (kg)	Eenheid Unité	Bestelh. Unit. comm.	m <sup>2</sup> / pal. m <sup>2</sup> / pal.	Aantal / pallet Quantité /palette	Type pallet Type palette
210150	Gootdal Dalle goulotte	30,0x30,0x6,0	10,00	stuk-pièce	80	7.20	80	94



## Terrastegels - Tot einde voorraad

### Dalles de terrasse - Jusqu'à la fin du stock

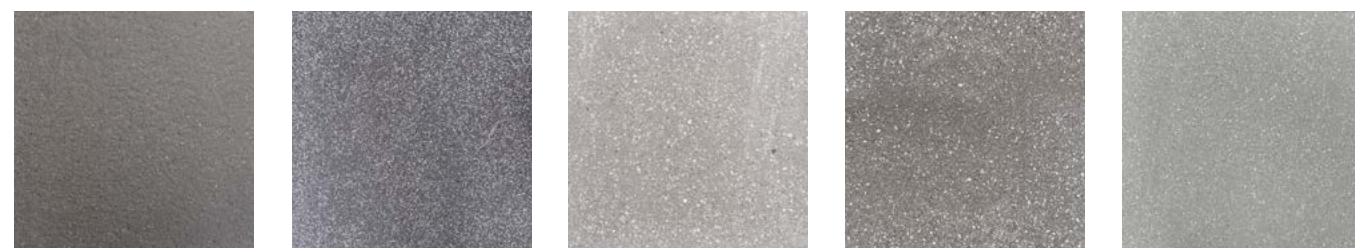

Bree Zwart - Gecoat - Reliëf  
Bree Noir - Imprégnée - Relief

leper Antraciet - Gecoat - Vlak  
leper Anthracite - Imprégnée - Non structurée

Kassel Lichtgrijs - Ongecoat - Vlak  
Kassel Gris Claire - Non imprégnée - Non structurée

Chur Antraciet - Ongecoat - Vlak  
Chur Anthracite - Non imprégnée - Non structurée

Kassel Lichtgrijs - Ongecoat - Vlak  
Kassel Gris Claire - Non imprégnée - Non structurée

## Terrastegels gecoat : vlak

### Dalles de terrasse imprégnée : non structurée

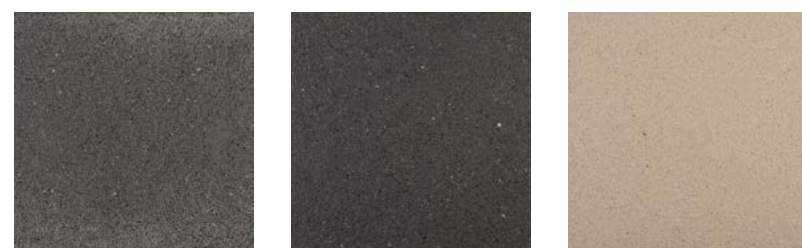

Terrastegel Grijs - Met C-PROTECT  
Dalle de terrasse Gris - Avec C-PROTECT

Terrastegel Antraciet - Met C-PROTECT  
Dalle de terrasse Anthracite - Avec C-PROTECT

Terrastegel Beige - Met C-PROTECT  
Dalle de terrasse Beige - Avec C-PROTECT

## Terrastegels ongecoat : vlak

### Dalles de terrasse non imprégnée : non structurée

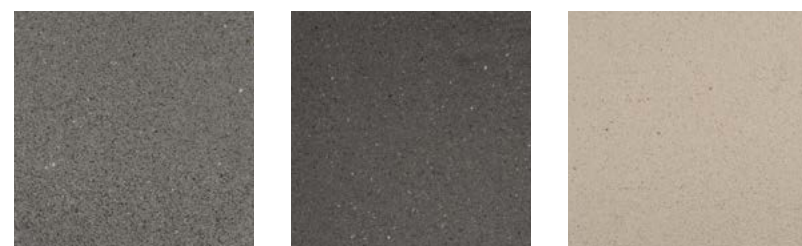

Terrastegel Grijs - Ongecoat  
Dalle de terrasse Gris - Non imprégnée

Terrastegel Antraciet - Ongecoat  
Dalle de terrasse Anthracite - Non imprégnée

Terrastegel Beige - Ongecoat  
Dalle de terrasse Beige - Non imprégnée

## Terrastegels - Tot einde voorraad - Dalles de terrasse - Jusqu'à la fin du stock

Art. Nr. No. Art.	Omschrijving Description	Afmeting (cm) Dimension (cm)	Gewicht (kg) Poids (kg)	Eenheid Unité	Bestelh. Unit. comm.	m <sup>2</sup> /pal. m <sup>2</sup> /pal.	Aantal /pallet Quantité /palette	Type pallet Type palette
172075	Bree Zwart - Gecoat - Reliëf Bree Noir - Imprégnée - Relief	60,0x60,0x3,9	33,84	stuk-pièce	28	10.08	28	94
172070	leper Antraciet - Gecoat - Vlak leper Anthracite - Imprégnée - Non structurée	40,0x40,0x3,9	13,60	stuk-pièce	120	19.20	120	94
172082	Kassel Lichtgrijs - Ongecoat - Vlak Kassel Gris Claire - Non imprégnée - Non structurée	40,0x40,0x3,9	13,60	stuk-pièce	120	19.20	120	94
172084	Chur Antraciet - Ongecoat - Vlak Chur Anthracite - Non imprégnée - Non structurée	40,0x40,0x3,9	13,60	stuk-pièce	120	19.20	120	94
172245	Kassel Lichtgrijs - Ongecoat - Vlak Kassel Gris Claire - Non imprégnée - Non structurée	60,0x60,0x3,9	33,84	stuk-pièce	28	10.08	28	94

## Terrastegels - Gecoat - Dalles de terrasse - Imprégnée

Art. Nr. No. Art.	Omschrijving Description	Afmeting (cm) Dimension (cm)	Gewicht (kg) Poids (kg)	Eenheid Unité	Bestelh. Unit. comm.	m <sup>2</sup> /pal. m <sup>2</sup> /pal.	Aantal /pallet Quantité /palette	Type pallet Type palette
172370 N	Terrastegel Grijs - Met C-PROTECT Dalle de terrasse Gris - Avec C-PROTECT	40,0x40,0x3,9	13,60	stuk-pièce	120	19.20	120	94
172371 N	Terrastegel Antraciet - Met C-PROTECT Dalle de terrasse Anthracite - Avec C-PROTECT	40,0x40,0x3,9	13,60	stuk-pièce	120	19.20	120	94
172372 N	Terrastegel Beige - Met C-PROTECT Dalle de terrasse Beige - Avec C-PROTECT	40,0x40,0x3,9	13,60	stuk-pièce	120	19.20	120	94
172373 N	Terrastegel Grijs - Met C-PROTECT Dalle de terrasse Gris - Avec C-PROTECT	40,0x60,0x3,9	21,11	stuk-pièce	56	13.44	56	94
172374 N	Terrastegel Antraciet - Met C-PROTECT Dalle de terrasse Anthracite - Avec C-PROTECT	40,0x60,0x3,9	21,11	stuk-pièce	56	13.44	56	94
172375 N	Terrastegel Beige - Met C-PROTECT Dalle de terrasse Beige - Avec C-PROTECT	40,0x60,0x3,9	21,11	stuk-pièce	56	13.44	56	94
172376 N	Terrastegel Grijs - Met C-PROTECT Dalle de terrasse Gris - Avec C-PROTECT	60,0x60,0x3,9	31,85	stuk-pièce	28	10.08	28	94
172377 N	Terrastegel Antraciet - Met C-PROTECT Dalle de terrasse Anthracite - Avec C-PROTECT	60,0x60,0x3,9	31,85	stuk-pièce	28	10.08	28	94
172378 N	Terrastegel Beige - Met C-PROTECT Dalle de terrasse Beige - Avec C-PROTECT	60,0x60,0x3,9	31,85	stuk-pièce	28	10.08	28	94

## Terrastegels - Ongecoat - Dalles de terrasse - Non imprégnée

Art. Nr. No. Art.	Omschrijving Description	Afmeting (cm) Dimension (cm)	Gewicht (kg) Poids (kg)	Eenheid Unité	Bestelh. Unit. comm.	m <sup>2</sup> /pal. m <sup>2</sup> /pal.	Aantal /pallet Quantité /palette	Type pallet Type palette
172361 N	Terrastegel Grijs - Ongecoat Dalle de terrasse Gris - Non imprégnée	40,0x40,0x3,9	13,60	stuk-pièce	120	19.20	120	94
172362 N	Terrastegel Antraciet - Ongecoat Dalle de terrasse Anthracite - Non imprégnée	40,0x40,0x3,9	13,60	stuk-pièce	120	19.20	120	94
172363 N	Terrastegel Beige - Ongecoat Dalle de terrasse Beige - Non imprégnée	40,0x40,0x3,9	13,60	stuk-pièce	120	19.20	120	94
172367 N	Terrastegel Grijs - Ongecoat Dalle de terrasse Gris - Non imprégnée	60,0x60,0x3,9	31,85	stuk-pièce	28	10.08	28	94
172368 N	Terrastegel Antraciet - Ongecoat Dalle de terrasse Anthracite - Non imprégnée	60,0x60,0x3,9	31,85	stuk-pièce	28	10.08	28	94
172369 N	Terrastegel Beige - Ongecoat Dalle de terrasse Beige - Non imprégnée	60,0x60,0x3,9	31,85	stuk-pièce	28	10.08	28	94

De tegels kunnen per stuk besteld worden mits een supplement. Hiervoor wordt artikelnummer 172037 aangerekend per onvolledige pallet. De exacte kost is opgenomen in de netto prijslijst.

Les dalles peuvent être commandés individuellement moyennant un supplément. Pour cela, le numéro d'article 172037 sera facturé par palette incomplète. Le coût exact est indiqué dans la liste des prix nets.

## IDRO - Waterpasserende oplossingen IDRO - Solutions drainantes

Duurzaam bouwen is vandaag de norm, ook voor buitenruimtes. We krijgen vaker te maken met extreme droogte en hitte. Ook hevige regenval en wateroverlast komen steeds vaker voor, precies omdat er steeds meer verharde oppervlakken worden aangelegd. Hemelwater vindt hierdoor veel moeilijker zijn weg naar de ondergrond. Een klimaatbestendige inrichting van de (openbare) ruimte is daarom cruciaal.

Het aanbod van Coeck varieert in afmetingen, diktes en kleuren. In eigen productie vervaardigd volgens de technische voorschriften PTV126 + TR11A, voldoen de drainageopeningen aan het vereiste drainage- of voegenaandeel.

Informeer bij uw gemeente naar de regelgeving voor ruimtelijke ordening. Meer info omtrent de plaatsing, vormgeving, werking en technische specificaties in onze IDRO-brochure of op onze website.

La construction durable est aujourd'hui la norme, y compris pour vos espaces extérieurs. Les sécheresses et les chaleurs extrêmes se font de plus en plus fréquentes. Les fortes pluies et inondations intègrent notre climat aussi, parce que l'on aménage justement de plus en plus de surfaces dures. Les eaux pluviales ont dès lors beaucoup plus de mal à atteindre le sous-sol. Il est donc crucial d'aménager l'espace (public) en conséquence.

Coeck offre différentes possibilités en termes de dimensions, épaisseurs et couleurs. Les espaces de drainage de nos pavés fabriqués en production propre selon les prescriptions techniques PTV126 + TR11A respectent la proportion de drainage ou de jointoiement requise.

Vérifiez auprès de votre commune s'il existe des primes pour la mise en place de tels produits. Pour plus d'informations sur l'installation, la forme, les conseils de pose,... Consultez notre catalogue Idro ou notre site web.

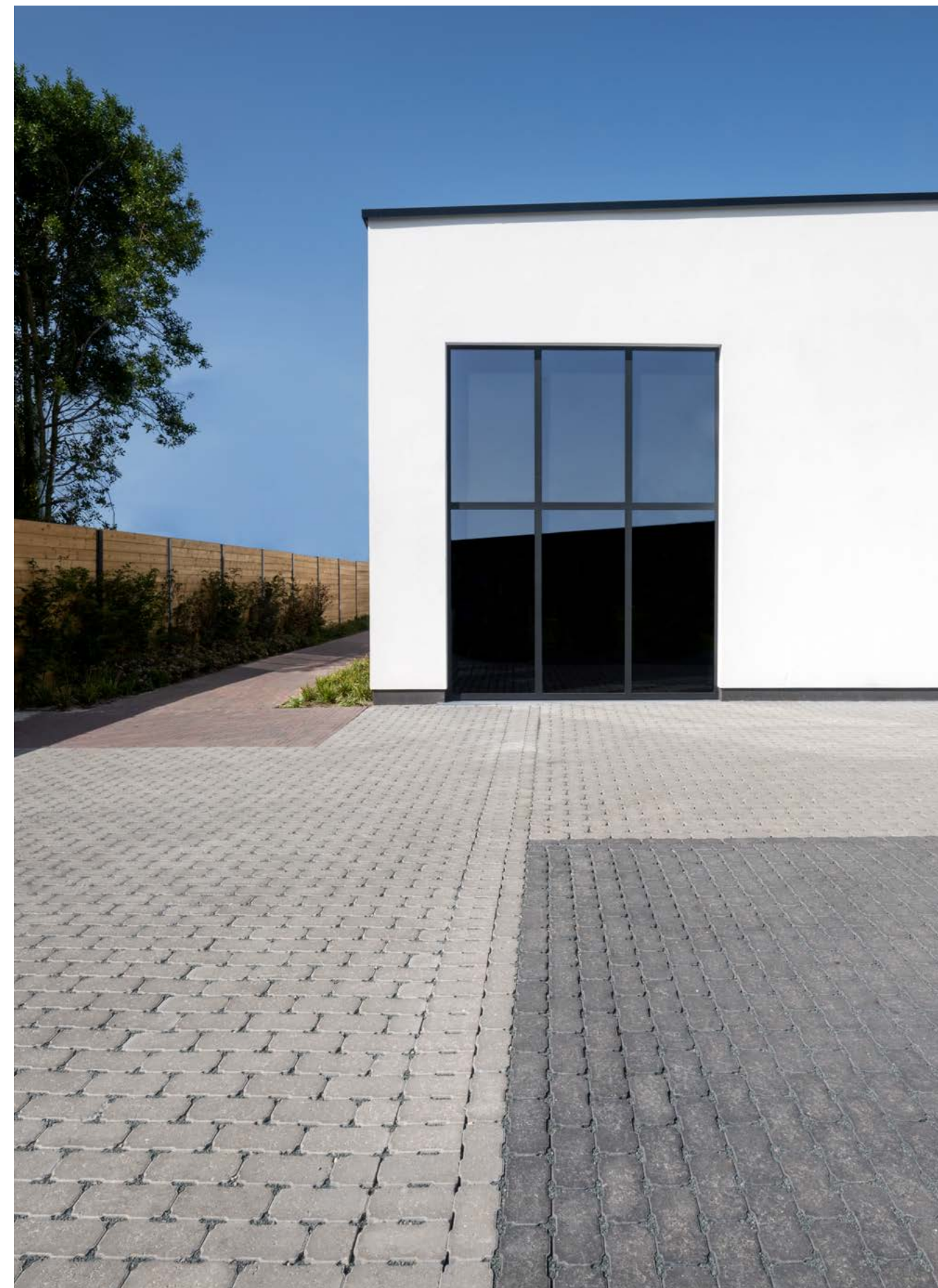



## Waterpasserende betonstraatstenen 22x11 cm Pavés drainants 22x11 cm



Waterpasserend Grijs  
Drainant Gris

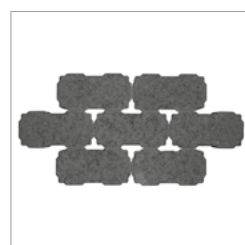

Waterpasserend Zwart  
Drainant Noir

## Waterpasserende klinker 20x20 cm Pavés drainants 20x20 cm



Waterpasserend Grijs  
Drainant Gris



Waterpasserend Zwart  
Drainant Noir

## Waterpasserende Waalklinker 20x6,5x8 cm Pavé IDRO Waal 20x6,5x8 cm



Waterpasserend  
In-line Zwart  
Drainant  
In-line Noir



Waterpasserend  
Ongetrommeld Grijs  
Drainant  
Non tambouriné Gris



Waterpasserend  
Ongetrommeld Zwart  
Drainant  
Non tambouriné Noir



Waterpasserend  
Ongetrommeld  
Arduinblauw  
Drainant  
Non tambouriné  
Pierre bleue

## Waterpasserende betonstraatstenen 22x11 cm - Pavés drainants 22x11 cm

Art. Nr. No. Art.	Omschrijving Description		Afmeting (cm) Dimension (cm)	Gewicht (kg) Poids (kg)	Eenheid Unité	Bestelh. Unit. comm.	m <sup>2</sup> / pal. m <sup>2</sup> / pal.	Aantal / pallet Quantité /palette	Type pallet Type palette
171206	Waterpasserend H=6 cm Grijs	Drainant H=6 cm Gris	22,0x11,0x6,0	2,95	stuk-pièce	440	10.73	440	94
171207	Waterpasserend H=6 cm Zwart	Drainant H=6 cm Noir	22,0x11,0x6,0	2,95	stuk-pièce	440	10.73	440	94
171200	Waterpasserend H=8 cm Grijs	Drainant H=8 cm Gris	22,0x11,0x8,0	4,00	stuk-pièce	352	8.59	352	94
171202	Waterpasserend H=8 cm Zwart	Drainant H=8 cm Noir	22,0x11,0x8,0	4,00	stuk-pièce	352	8.59	352	94
171203	Waterpasserend H=10 cm Grijs	Drainant H=10 cm Gris	22,0x11,0x10,0	4,90	stuk-pièce	264	6.44	264	94
171204	Waterpasserend H=10 cm Zwart	Drainant H=10 cm Noir	22,0x11,0x10,0	4,90	stuk-pièce	264	6.44	264	94

## Waterpasserende klinker 20x20 cm - Pavés drainants 20x20 cm

Art. Nr. No. Art.	Omschrijving Description		Afmeting (cm) Dimension (cm)	Gewicht (kg) Poids (kg)	Eenheid Unité	Bestelh. Unit. comm.	m <sup>2</sup> / pal. m <sup>2</sup> / pal.	Aantal / pallet Quantité /palette	Type pallet Type palette
171208	Waterpasserend H=6 cm Grijs	Drainant H=6 cm Gris	20,0x20,0x6,0	4,50	stuk-pièce	312	12.48	312	94
171209	Waterpasserend H=6 cm Zwart	Drainant H=6 cm Noir	20,0x20,0x6,0	4,50	stuk-pièce	312	12.48	312	94
171212 N	Waterpasserend H=8 cm Grijs	Drainant H=8 cm Gris	20,0x20,0x8,0	6,00	stuk-pièce	216	8.64	216	94
171213 N	Waterpasserend H=8 cm Zwart	Drainant H=8 cm Noir	20,0x20,0x8,0	6,00	stuk-pièce	216	8.64	216	94

## Waterpasserende Waalklinker 20x6,5x8 cm - Pavé IDRO Waal 20x6,5x8 cm

Art. Nr. No. Art.	Omschrijving Description		Afmeting (cm) Dimension (cm)	Gewicht (kg) Poids (kg)	Eenheid Unité	Bestelh. Unit. comm.	m <sup>2</sup> / pal. m <sup>2</sup> / pal.	Aantal / pallet Quantité /palette	Type pallet Type palette
171221	Waterpasserend In-line Zwart	Drainant In-line Noir	20,0x6,5x8,0	2,20	stuk-pièce	486	6.32	486	94
171223	Waterpasserend Ongetrommeld Grijs	Drainant Non tambouriné Gris	20,0x6,5x8,0	2,20	stuk-pièce	486	6.32	486	94
171224	Waterpasserend Ongetrommeld Zwart	Drainant Non tambouriné Noir	20,0x6,5x8,0	2,20	stuk-pièce	486	6.32	486	94
171225	Waterpasserend Ongetrommeld Arduinblauw	Drainant Non tambouriné Pierre bleue	20,0x6,5x8,0	2,20	stuk-pièce	486	6.32	486	94



## Grasdallen Dalles à gazon

Deze grasdal in beton in formaat 40x40x10 cm zorgt voor een duurzame verharding zonder de grasbegroeiing te verstoren. De ruime openingen laten ruimte voor het groen en zorgen voor een goede waterdoorlaatbaarheid. Voor een optimale waterdoorlatendheid worden de holtes opgevuld met een split van minimum 1-3 of 2-5mm. Bovendien beschikt deze grasdal over afstandhouders om het plaatsen te vergemakkelijken en voldoet hij aan de BENOR-kwaliteitseisen.

Cette dalle à gazon en béton, au format 40x40x10 cm, permet d'obtenir un revêtement durable sans empêcher la pousse de la pelouse. Les grandes ouvertures laissent passer la végétation et assurent une bonne perméabilité. Pour une perméabilité optimale, les creux sont remplis de gravillons de minimum 1-3 ou 2-5mm. De plus, cette dalle à gazon est munie d'écarteurs pour faciliter la pose et elle répond aux exigences de qualité BENOR.



Grasdal BENOR  
Dalle à gazon BENOR



Grasdal BENOR  
Dalle à gazon BENOR



Grasdal Greenplac HDPE  
Dalle à gazon Greenplac HDPE

Art. Nr. No. Art.	Omschrijving Description		Afmeting (cm) Dimension (cm)	Gewicht (kg) Poids (kg)	Eenheid Unité	Bestelh. Unit. comm.	m <sup>2</sup> / pal. m <sup>2</sup> / pal.	Aantal / pallet Quantité /palette	Type pallet Type palette
172317	Grasdal BENOR	Dalle à gazon BENOR	40,0x37,5x10,0	23,50	stuk-pièce	48	7.21	48	94
172115	Grasdal BENOR	Dalle à gazon BENOR	60,0x40,0x10,0	35,00	stuk-pièce	32	7.67	32	94
172316	Grasdal BENOR	Dalle à gazon BENOR	60,0x40,0x12,0	42,00	stuk-pièce	28	6.71	28	94
172890	Grasdal Greenplac HDPE	Dalle à gazon Greenplac HDPE	59,1x37,8x4,0	0,85	stuk-pièce	104	24.34	104	943

## Betonklinkers Pavés en béton

Op zoek naar een prijsvriendelijke bestrating die lang meegaat? Ga dan voor betonklinkers, geschikt voor het verharderen van inritten, terrassen, tuinpaden,... Klinkers bieden tal van combinatie- en toepassingsmogelijkheden en worden bij Coeck in huis geproduceerd in verschillende formaten, diktes, afwerkingen en kleuren. Het productaanbod bestaat uit: in-line getrommelde, cilinder getrommelde of ongetrommelde klinkers met of zonder vellingkant.

Vous recherchez un pavage économique et durable ? Optez pour les pavés en béton, qui restent une solution populaire pour le pavage des allées, des terrasses, ... Ils offrent de nombreuses possibilités de combinaisons et d'utilisations et sont produit maison chez Coeck en divers formats, épaisseurs, finitions et couleurs. La gamme de produits comprend : des pavés tambourinés in-line, des pavés tambourinés cylindres ou des pavés non tambourinés, avec ou sans chanfrein.



### Cilinder trommeling

Deze klinkers krijgen na productie een verouderingsbehandeling in een cilindertrommel. Zo krijgen ze een unieke, natuurlijk verweerde uitstraling voor een rustieke en landelijke look.

### Tambourinés cylindre

Le pavé subit un traitement de vieillissement dans un cylindre après sa production. Ce processus confère aux pavés une apparence unique, d'un vieillissement naturel et rustique.



### In-line trommeling

De bovenzijde wordt bewerkt met computergestuurde hamertjes voor een fijn getrommeld aspect. Het oppervlak wordt hierna geborsteld om het minder ruw te maken.

### Tambourinés in-line

La surface de ces pavés sont marteler avec des petits poids pour une finition plus fine que lors d'un tambourinage cylindre. La surface est ensuite broyée pour la rendre moins rugueuse.

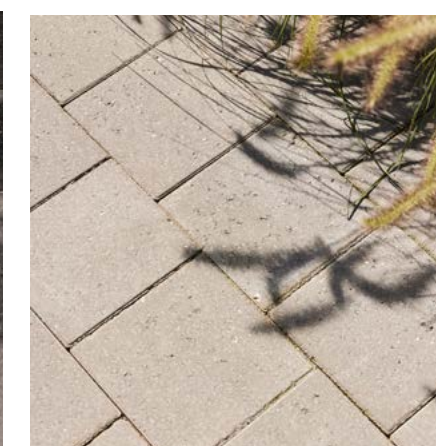

### Ongetrommeld

Deze klinkers krijgen na productie geen trommeling maar worden vlak geperd. Hierdoor behouden ze een strakke, moderne uitstraling. Ook beschikbaar met een vellingkant.

### Non tambourinés

Ces pavés ne sont pas tambourinés après la production mais pressés à plat. Ils conservent ainsi une finition plane et un aspect propre et moderne. Également disponibles avec chanfrein.

## Getrommelde klinkers cilinder Pavés tambourinés cylindre



Getrommeld Grijs  
Tambouriné Gris



Getrommeld Zwart  
Tambouriné Noir



Getrommeld Herfst  
Tambouriné Automne



Getrommeld Grijs-Zwart  
Tambouriné Gris-Noir



Getrommeld Muisgrijs  
Tambouriné Gris-Souris



Getrommeld Zandgeel  
Tambouriné Sable-Jaune



Getrommeld Oud-Grijs  
Tambouriné Vieux-Gris

### Klinker 10x10x6cm - Pavé 10x10x6cm

Art. Nr. No. Art.	Omschrijving Description	Afmeting (cm) Dimension (cm)	Gewicht (kg) Poids (kg)	Eenheid Unité	Bestelh. Unit. comm.	m <sup>2</sup> / pal. m <sup>2</sup> / pal.	Aantal / pallet Quantité /palette	Type pallet Type palette
171474	Getrommeld Grijs Tambouriné Gris	10,0x10,0x6,0	1,26	stuk-pièce	231	9.24	924	94
171476	Getrommeld Zwart Tambouriné Noir	10,0x10,0x6,0	1,26	stuk-pièce	231	9.24	924	94
171478	Getrommeld Herfst Tambouriné Automne	10,0x10,0x6,0	1,26	stuk-pièce	231	9.24	924	94

### Klinker 15x15x4 cm - Pavé 15x15x4 cm

Art. Nr. No. Art.	Omschrijving Description	Afmeting (cm) Dimension (cm)	Gewicht (kg) Poids (kg)	Eenheid Unité	Bestelh. Unit. comm.	m <sup>2</sup> / pal. m <sup>2</sup> / pal.	Aantal / pallet Quantité /palette	Type pallet Type palette
171560	Getrommeld Grijs Tambouriné Gris	15,0x15,0x4,0	2,22	stuk-pièce	630	14.32	630	94
171561	Getrommeld Zwart Tambouriné Noir	15,0x15,0x4,0	2,22	stuk-pièce	630	14.32	630	94
171562	Getrommeld Herfst Tambouriné Automne	15,0x15,0x4,0	2,22	stuk-pièce	630	14.32	630	94
171564	Getrommeld Grijs-Zwart Tambouriné Gris-Noir	15,0x15,0x4,0	2,22	stuk-pièce	630	14.32	630	94
171565	Getrommeld Muisgrijs Tambouriné Gris-Souris	15,0x15,0x4,0	2,22	stuk-pièce	630	14.32	630	94
171563	Getrommeld Zandgeel Tambouriné Sable-Jaune	15,0x15,0x4,0	2,22	stuk-pièce	630	14.32	630	94

### Klinker 15x15x5 cm - Pavé 15x15x5 cm

Art. Nr. No. Art.	Omschrijving Description	Afmeting (cm) Dimension (cm)	Gewicht (kg) Poids (kg)	Eenheid Unité	Bestelh. Unit. comm.	m <sup>2</sup> / pal. m <sup>2</sup> / pal.	Aantal / pallet Quantité /palette	Type pallet Type palette
171530	Getrommeld Grijs Tambouriné Gris	15,0x15,0x5,0	2,42	stuk-pièce	105	11.93	525	94
171535	Getrommeld Zwart Tambouriné Noir	15,0x15,0x5,0	2,42	stuk-pièce	105	11.93	525	94
171550	Getrommeld Grijs-Zwart Tambouriné Gris-Noir	15,0x15,0x5,0	2,42	stuk-pièce	105	11.93	525	94
171540	Getrommeld Herfst Tambouriné Automne	15,0x15,0x5,0	2,42	stuk-pièce	105	11.93	525	94
171525	Getrommeld Muisgrijs Tambouriné Gris-Souris	15,0x15,0x5,0	2,42	stuk-pièce	105	11.93	525	94

### Klinker 15x15x6 cm - Pavé 15x15x6 cm

Art. Nr. No. Art.	Omschrijving Description	Afmeting (cm) Dimension (cm)	Gewicht (kg) Poids (kg)	Eenheid Unité	Bestelh. Unit. comm.	m <sup>2</sup> / pal. m <sup>2</sup> / pal.	Aantal / pallet Quantité /palette	Type pallet Type palette
171488	Getrommeld Grijs Tambouriné Gris	15,0x15,0x6,0	2,95	stuk-pièce	105	9.55	420	94
171486	Getrommeld Zwart Tambouriné Noir	15,0x15,0x6,0	2,95	stuk-pièce	105	9.55	420	94
171495	Getrommeld Muisgrijs Tambouriné Gris-Souris	15,0x15,0x6,0	2,95	stuk-pièce	105	9.55	420	94
171492	Getrommeld Herfst Tambouriné Automne	15,0x15,0x6,0	2,95	stuk-pièce	105	9.55	420	94
171505	Getrommeld Grijs-Zwart Tambouriné Gris-Noir	15,0x15,0x6,0	2,95	stuk-pièce	105	9.55	420	94
171506	Getrommeld Oud-Grijs Tambouriné Vieux-Gris	15,0x15,0x6,0	2,95	stuk-pièce	105	9.55	420	94

Sierklinkers (behalve 4 cm dik) kunnen besteld worden per onvolledige pallet, met een minimum van 3 lagen of per veelvoud van 3 lagen, mits een supplement. Hiervoor wordt artikelnummer 172030 aangerekend per onvolledige pallet. De exacte kost is opgenomen in de netto prijslijst.

Les pavés décoratifs (sauf 4 cm d'épaisseur) peuvent être commandés par palette incomplète, avec un minimum de 3 couches, ou par multiple de 3 couches, moyennant un supplément. Pour cela, le numéro d'article 172030 sera facturé par palette incomplète. Le coût exact est indiqué dans la liste des prix nets.



## Getrommelde klinkers In-line Pavés tambourinés In-line



In-line Grijs  
In-line Gris



In-line Zwart  
In-line Noir



In-line Grijs-Zwart  
In-line Gris-Noir



In-line Muisgrijs  
In-line Gris-Souris



In-line Herfst  
In-line Automne



In-line Bruin-Zwart  
In-line Brun-Noir



In-line Rose-Rood  
In-line Rose-Rouge



In-line Dolomiet-Geel  
In-line Dolomie-Jaune



In-line Arduinblauw  
In-line Pierre Bleue

### Klinker 15x15x6 cm - Pavé 15x15x6 cm

Art. Nr. No. Art.	Omschrijving Description	Afmeting (cm) Dimension (cm)	Gewicht (kg) Poids (kg)	Eenheid Unité	Bestelh. Unit. comm.	m <sup>2</sup> / pal. m <sup>2</sup> / pal.	Aantal /pallet Quantité /palette	Type pallet Type palette
172490	In-line Grijs In-line Gris	15,0x15,0x6,0	2,95	stuk-pièce	120	11.82	520	94
172492	In-line Zwart In-line Noir	15,0x15,0x6,0	2,95	stuk-pièce	120	11.82	520	94
172494	In-line Grijs-Zwart In-line Gris-Noir	15,0x15,0x6,0	2,95	stuk-pièce	120	11.82	520	94
172496	In-line Muisgrijs In-line Gris-Souris	15,0x15,0x6,0	2,95	stuk-pièce	120	11.82	520	94
172498	In-line Herfst In-line Automne	15,0x15,0x6,0	2,95	stuk-pièce	120	11.82	520	94
172486	In-line Bruin-Zwart In-line Brun-Noir	15,0x15,0x6,0	2,95	stuk-pièce	120	11.82	520	94
172488	In-line Rose-Rood In-line Rose-Rouge	15,0x15,0x6,0	2,95	stuk-pièce	120	11.82	520	94
171388	In-line Dolomiet-Geel In-line Dolomie-Jaune	15,0x15,0x6,0	2,95	stuk-pièce	120	11.82	520	94
171389	In-line Arduinblauw In-line Pierre Bleue	15,0x15,0x6,0	2,95	stuk-pièce	120	11.82	520	94

### Klinker 15x15x8 cm - Pavé 15x15x8 cm

Art. Nr. No. Art.	Omschrijving Description	Afmeting (cm) Dimension (cm)	Gewicht (kg) Poids (kg)	Eenheid Unité	Bestelh. Unit. comm.	m <sup>2</sup> / pal. m <sup>2</sup> / pal.	Aantal /pallet Quantité /palette	Type pallet Type palette
171390	* In-line Grijs In-Line Gris	15,0x15,0x8,0	4,10	stuk-pièce	120	9.09	400	94
171391	* In-line Zwart In-Line Noir	15,0x15,0x8,0	4,10	stuk-pièce	120	9.09	400	94

### Klinker 20x20x6 cm - Pavé 20x20x6 cm

Art. Nr. No. Art.	Omschrijving Description	Afmeting (cm) Dimension (cm)	Gewicht (kg) Poids (kg)	Eenheid Unité	Bestelh. Unit. comm.	m <sup>2</sup> / pal. m <sup>2</sup> / pal.	Aantal /pallet Quantité /palette	Type pallet Type palette
171960	In-line Grijs In-line Gris	20,0x20,0x6,0	5,22	stuk-pièce	72	12.48	312	94
171965	In-line Zwart In-line Noir	20,0x20,0x6,0	5,22	stuk-pièce	72	12.48	312	94
171975	In-line Herfst In-line Automne	20,0x20,0x6,0	5,22	stuk-pièce	72	12.48	312	94
171983	In-line Muisgrijs In-line Gris-Souris	20,0x20,0x6,0	5,22	stuk-pièce	72	12.48	312	94
171985	In-line Grijs-Zwart In-line Gris-Noir	20,0x20,0x6,0	5,22	stuk-pièce	72	12.48	312	94
171989	In-line Arduinblauw In-line Pierre Bleue	20,0x20,0x6,0	5,22	stuk-pièce	72	12.48	312	94

Sierklinkers kunnen besteld worden per onvolledige pallet, met een minimum van 3 lagen of per veelvoud van 3 lagen, mits een supplement. Hiervoor wordt artikelnummer 172030 aangerekend per onvolledige pallet. De exacte kost is opgenomen in de netto prijslijst.

Les pavés décoratifs peuvent être commandés par palette incomplète, avec un minimum de 3 couches, ou par multiple de 3 couches, moyennant un supplément. Pour cela, le numéro d'article 172030 sera facturé par palette incomplète. Le coût exact est indiqué dans la liste des prix nets.

## Getrommelde klinkers In-line Pavés tambourinés In-line



In-line Grijs  
In-line Gris



In-line Zwart  
In-line Noir



In-line Herfst  
In-line Automne



In-line Grijs-Zwart  
In-line Gris-Noir



In-line Muisgrijs  
In-line Gris-Souris

## Getrommelde klinkers In-line : Waalformaat Pavés tambourinés In-line : Format waal



In-line Waal Zwart  
In-line Waal Noir



In-line Waal Herfst  
In-line Waal Automne



In-line Waal Grijs-Zwart  
In-line Waal Gris-Noir



In-line Waal Muisgrijs  
In-line Waal Gris-Souris



In-line Waal Arduinblauw  
In-line Waal Pierre Bleue

## Klinker 20x30x6 cm - Pavé 20x30x6 cm

Art. Nr. No. Art.	Omschrijving Description	Afmeting (cm) Dimension (cm)	Gewicht (kg) Poids (kg)	Eenheid Unité	Bestelh. Unit. comm.	m <sup>2</sup> /pal. m <sup>2</sup> /pal.	Aantal / pallet Quantité /palette	Type pallet Type palette
171836	In-line Grijs In-line Gris	30,0x20,0x6,0	7,80	stuk-pièce	48	12.48	208	94
171837	In-line Zwart In-line Noir	30,0x20,0x6,0	7,80	stuk-pièce	48	12.48	208	94
171838	In-line Herfst In-line Automne	30,0x20,0x6,0	7,80	stuk-pièce	48	12.48	208	94
171834	In-line Grijs-Zwart In-line Gris-Noir	30,0x20,0x6,0	7,80	stuk-pièce	48	12.48	208	94
171832	In-line Muisgrijs In-line Gris-Souris	30,0x20,0x6,0	7,80	stuk-pièce	48	12.48	208	94

## Klinker Waalformaat 20x5x6 cm - Pavé format Waal 20x5x6 cm

Art. Nr. No. Art.	Omschrijving Description	Afmeting (cm) Dimension (cm)	Gewicht (kg) Poids (kg)	Eenheid Unité	Bestelh. Unit. comm.	m <sup>2</sup> /pal. m <sup>2</sup> /pal.	Aantal / pallet Quantité /palette	Type pallet Type palette
172020	In-line Waal Zwart In-line Waal Noir	20,0x5,0x6,0	1,23	stuk-pièce	216	9.36	936	94
172021	In-line Waal Herfst In-line Waal Automne	20,0x5,0x6,0	1,23	stuk-pièce	216	9.36	936	94
172022	In-line Waal Grijs-Zwart In-line Waal Gris-Noir	20,0x5,0x6,0	1,23	stuk-pièce	216	9.36	936	94
172025	In-line Waal Muisgrijs In-line Waal Gris-Souris	20,0x5,0x6,0	1,23	stuk-pièce	216	9.36	936	94
172026	In-line Waal Arduinblauw In-line Waal Pierre Bleue	20,0x5,0x6,0	1,23	stuk-pièce	216	9.36	936	94

Sierklinkers kunnen besteld worden per onvolledige pallet, met een minimum van 3 lagen of per veelvoud van 3 lagen, mits een supplement. Hiervoor wordt artikelnummer 172030 aangerekend per onvolledige pallet. De exacte kost is opgenomen in de netto prijslijst.

Les pavés décoratifs peuvent être commandés par palette incomplète, avec un minimum de 3 couches, ou par multiple de 3 couches, moyennant un supplément. Pour cela, le numéro d'article 172030 sera facturé par palette incomplète. Le coût exact est indiqué dans la liste des prix nets.



## Ongetrommelde klinkers Pavés non-tambourinés



Ongetrommeld Grijs  
Non tambouriné Gris



Ongetrommeld Zwart  
Non tambouriné Noir



Ongetrommeld Grijs-Zwart  
Non tambouriné Gris-Noir



Ongetrommeld Muisgrijs  
Non tambouriné Gris-Souris



Ongetrommeld Arduinblauw  
Non tambouriné Pierre Bleue

### Klinker 15x15x6 cm - Pavé 15x15x6 cm

Art. Nr. No. Art.	Omschrijving Description		Afmeting (cm) Dimension (cm)	Gewicht (kg) Poids (kg)	Eenheid Unité	Bestelh. Unit. comm.	m <sup>2</sup> / pal. m <sup>2</sup> / pal.	Aantal / pallet Quantité /palette	Type pallet Type palette
171360	Ongetrommeld Grijs	Non tambouriné Gris	15,0x15,0x6,0	2,95	stuk-pièce	120	11.82	520	94
171361	Ongetrommeld Zwart	Non tambouriné Noir	15,0x15,0x6,0	2,95	stuk-pièce	120	11.82	520	94
171363	Ongetrommeld Grijs-Zwart	Non tambouriné Gris-Noir	15,0x15,0x6,0	2,95	stuk-pièce	120	11.82	520	94
171364	Ongetrommeld Muisgrijs	Non tambouriné Gris-Souris	15,0x15,0x6,0	2,95	stuk-pièce	120	11.82	520	94
171359	Ongetrommeld Arduinblauw	Non tambouriné Pierre Bleue	15,0x15,0x6,0	2,95	stuk-pièce	120	11.82	520	94

### Klinker 20x20x6 cm - Pavé 20x20x6 cm

Art. Nr. No. Art.	Omschrijving Description		Afmeting (cm) Dimension (cm)	Gewicht (kg) Poids (kg)	Eenheid Unité	Bestelh. Unit. comm.	m <sup>2</sup> / pal. m <sup>2</sup> / pal.	Aantal / pallet Quantité /palette	Type pallet Type palette
171366	Ongetrommeld Grijs	Non tambouriné Gris	20,0x20,0x6,0	5,22	stuk-pièce	72	12.48	312	94
171367	Ongetrommeld Zwart	Non tambouriné Noir	20,0x20,0x6,0	5,22	stuk-pièce	72	12.48	312	94
171369	Ongetrommeld Grijs-Zwart	Non tambouriné Gris-Noir	20,0x20,0x6,0	5,22	stuk-pièce	72	12.48	312	94
171371	Ongetrommeld Arduinblauw	Non tambouriné Pierre Bleue	20,0x20,0x6,0	5,22	stuk-pièce	72	12.48	312	94

Sierklinkers kunnen besteld worden per onvolledige pallet, met een minimum van 3 lagen of per veelvoud van 3 lagen, mits een supplement. Hiervoor wordt artikelnummer 172030 aangerekend per onvolledige pallet. De exacte kost is opgenomen in de netto prijslijst.

Les pavés décoratifs peuvent être commandés par palette incomplète, avec un minimum de 3 couches, ou par multiple de 3 couches, moyennant un supplément. Pour cela, le numéro d'article 172030 sera facturé par palette incomplète. Le coût exact est indiqué dans la liste des prix nets.

## Betonstraatstenen 22x11 cm Pavés en béton 22x11 cm



Betonstraatsteen Grijs  
Pavé en Béton Gris  
22x11



Betonstraatsteen Zwart  
Pavé en Béton Noir  
22x11



Betonstraatsteen Rood  
Pavé en Béton Rouge  
22x11



Betonstraatsteen Wit BENOR  
Pavé en Béton Blanc BENOR  
22x11



Halve Betonkei Grijs BENOR  
Demi-Pavé en Béton Gris  
BENOR  
22x11

## Betonstraatstenen 20x20 cm Pavés en béton 20x20 cm



Dubbelklinker Grijs BENOR  
Pavé Double Gris BENOR  
20x20



Dubbelklinker Zwart BENOR  
Pavé Double Noir BENOR  
20x20

## Betonstraatstenen 22x22 cm Pavés en béton 22x22 cm



Dubbelklinker Grijs BENOR  
Pavé Double Gris BENOR  
22x22



Dubbelklinker Zwart BENOR  
Pavé Double Noir BENOR  
22x22

## Betonstraatstenen 22x11 cm - Pavés en béton 22x11 cm

Art. Nr. No. Art.	Omschrijving Description	Afmeting (cm) Dimension (cm)	Gewicht (kg) Poids (kg)	Eenheid Unité	Bestelh. Unit. comm.	m <sup>2</sup> / pal. m <sup>2</sup> / pal.	Aantal /pallet Quantité /palette	Type pallet Type palette
171155	Betonstraatsteen H=5 Grijs Pavé en Béton H=5 Gris	22,0x11,0x5,0	2,60	stuk-pièce	560	13.66	560	94
171165	Betonstraatsteen H=5 Zwart Pavé en Béton H=5 Noir	22,0x11,0x5,0	2,60	stuk-pièce	560	13.66	560	94
171160	Betonstraatsteen H=5 Rood Pavé en Béton H=5 Rouge	22,0x11,0x5,0	2,60	stuk-pièce	560	13.66	560	94
171000	Betonstraatsteen H=7 Grijs BENOR Pavé en Béton H=7 Gris BENOR	22,0x11,0x7,0	3,75	stuk-pièce	420	10.24	420	94
171020	Betonstraatsteen H=7 Zwart BENOR Pavé en Béton H=7 Noir BENOR	22,0x11,0x7,0	3,75	stuk-pièce	420	10.24	420	94
171010	* Betonstraatsteen H=7 Rood BENOR Pavé en Béton H=7 Rouge BENOR	22,0x11,0x7,0	3,75	stuk-pièce	420	10.24	420	94
171005	Halve betonkei 11x11x7 Grijs Velling 3,5/5,5 BENOR Demi-pavé en Béton 11x11x7 Gris Chanfrein 3,5/5,5 BENOR	11,0x11,0x7,0	1,82	stuk-pièce	231	2.82	231	94
171190	Betonstraatsteen H=8 Grijs Rollmops BENOR Pavé en Béton H=8 Gris Rollmops BENOR	22,0x11,0x8,0	4,28	stuk-pièce	352	8.59	352	94
171193	Betonstraatsteen H=8 Zwart Rollmops BENOR Pavé en Béton H=8 Noir Rollmops BENOR	22,0x11,0x8,0	4,28	stuk-pièce	352	8.59	352	94
171195	* Betonstraatsteen H=8 Rood Rollmops BENOR Pavé en Béton H=8 Rouge Rollmops BENOR	22,0x11,0x8,0	4,28	stuk-pièce	352	8.59	352	94
171031	Betonstraatsteen H=8 Wit BENOR Pavé en Béton H=8 Blanc BENOR	22,0x11,0x8,0	4,45	stuk-pièce	400	9.76	350	94
171064	Halve betonkei 11x11x8 Grijs Velling 2/2 BENOR Demi-pavé en Béton 11x11x8 Gris Chanfrein 2/2 BENOR	11,0x11,0x8,0	2,14	stuk-pièce	231	2.82	231	94
171090	Betonstraatsteen H=10 Wit BENOR Pavé en Béton H=10 Blanc BENOR	22,0x11,0x10,0	5,40	stuk-pièce	300	7.32	300	98
171296	Betonstraatsteen H=10 Grijs Velling 2/2 Rollmops BENOR Pavé en Béton H=10 Gris Chanfrein 2/2 Rollmops BENOR	22,0x11,0x10,0	5,35	stuk-pièce	264	6.44	264	98
171297	* Betonstraatsteen H=10 Zwart Rollmops BENOR Pavé en Béton H=10 Noir Rollmops BENOR	22,0x11,0x10,0	5,35	stuk-pièce	264	6.44	264	98
171299	* Betonstraatsteen H=10 Rood Velling 2/2 Rollmops BENOR Pavé en Béton H=10 Rouge Chanfrein 2/2 Rollmops BENOR	22,0x11,0x10,0	5,35	stuk-pièce	264	6.44	264	98

## Betonstraatstenen 20x20x8 cm - Pavés en béton 20x20x8 cm

Art. Nr. No. Art.	Omschrijving Description	Afmeting (cm) Dimension (cm)	Gewicht (kg) Poids (kg)	Eenheid Unité	Bestelh. Unit. comm.	m <sup>2</sup> / pal. m <sup>2</sup> / pal.	Aantal /pallet Quantité /palette	Type pallet Type palette
171117	* Dubbelklinker Grijs BENOR Pavé Double Gris BENOR	20,0x20,0x8,0	7,30	stuk-pièce	240	9.60	240	94
171119	* Dubbelklinker Zwart BENOR Pavé Double Noir BENOR	20,0x20,0x8,0	7,30	stuk-pièce	240	9.60	240	94

## Betonstraatstenen 22x22x8 cm - Pavés en béton 22x22x8 cm

Art. Nr. No. Art.	Omschrijving Description	Afmeting (cm) Dimension (cm)	Gewicht (kg) Poids (kg)	Eenheid Unité	Bestelh. Unit. comm.	m <sup>2</sup> / pal. m <sup>2</sup> / pal.	Aantal /pallet Quantité /palette	Type pallet Type palette
171108	Dubbelklinker Grijs BENOR Pavé Double Gris BENOR	22,0x22,0x8,0	8,50	stuk-pièce	200	9.76	200	94
171112	* Dubbelklinker Zwart BENOR Pavé Double Noir BENOR	22,0x22,0x8,0	8,50	stuk-pièce	200	9.76	200	94

(\* Deze producten zijn enkel verkrijgbaar op bestelling waarvoor een afnameplicht geldt, leveringstermijn op aanvraag.  
(\* Ces produits sont uniquement disponibles sur commande, pour laquelle il y a une obligation d'achat. Délai de livraison sur demande.



## Verbruik tegels en klinkers Consommation dalles et pavés

### Betontegels - Dalles en béton

Afmetingen Dimensions	Stuks/m <sup>2</sup> Pièces/m <sup>2</sup>
30x30 cm	11,11
40x40 cm	6,25
50x50 cm	4,00
60x60 cm	2,78

### Waterpasserende klinkers - Pavés drainants

Afmetingen Dimensions	Stuks/m <sup>2</sup> Pièces/m <sup>2</sup>
20x20 cm	25,00
22x11 cm	41,00
20x7 cm	76,92

### Cylinder getrommelde klinkers - Pavés tambourinés cylindre

Afmetingen Dimensions	Stuks/m <sup>2</sup> Pièces/m <sup>2</sup>	aantal/pallet pièces/palette	m <sup>2</sup> /pallet m <sup>2</sup> /palette	aantal/laag pièces/couche
10x10x6 cm	100,00	924	9,24	77
15x15x4 cm	44,00	630	14,32	35
15x15x5 cm	44,00	525	11,93	35
15x15x6 cm	44,00	420	9,55	35

### Terrastegels - Dalles à terrasse

Afmetingen Dimensions	Stuks/m <sup>2</sup> Pièces/m <sup>2</sup>	aantal/pallet pièces/palette	m <sup>2</sup> /pallet m <sup>2</sup> /palette
40x40 cm	40x40 cm	40x40 cm	40x40 cm
40x60 cm	40x60 cm	40x60 cm	40x60 cm
60x60 cm	60x60 cm	60x60 cm	60x60 cm

### Grasdallen - Dalles à gazon

Afmetingen Dimensions	Stuks/m <sup>2</sup> Pièces/m <sup>2</sup>	aantal/pallet pièces/palette	m <sup>2</sup> /pallet m <sup>2</sup> /palette
40x37,5x10	6,66	48	7,21
60x40x10	4,17	32	7,67
60x40x12	4,17	28	6,71

### In-line getrommelde klinkers - Pavés tambourinés in-line

Afmetingen Dimensions	Stuks/m <sup>2</sup> Pièces/m <sup>2</sup>	aantal/pallet pièces/palette	m <sup>2</sup> /pallet m <sup>2</sup> /palette	aantal/laag pièces/couche
15x15x6 cm	44,00	520	11,82	40
15x15x8 cm	44,00	400	9,09	40
15x20x6 cm	33,33	390	11,70	30
20x20x6 cm	25,00	312	12,48	24
20x30x6 cm	16,67	208	12,48	16
20x5x6 cm	100,00	936	9,36	72



### Ongetrommelde klinkers - Pavés non tambourinés

Afmetingen Dimensions	Stuks/m <sup>2</sup> Pièces/m <sup>2</sup>	aantal/pallet pièces/palette	m <sup>2</sup> /pallet m <sup>2</sup> /palette	aantal/laag pièces/couche
15x15x6 cm	44,00	520	11,82	40
20x20x6 cm	25,00	312	12,48	24

### Betonstraatstenen - Pavés en béton

Afmetingen Dimensions	Stuks/m <sup>2</sup> Pièces/m <sup>2</sup>	aantal/pallet pièces/palette	m <sup>2</sup> /pallet m <sup>2</sup> /palette
22x11x5 cm	41,00	520	13,66
22x11x7 cm	41,00	420	10,24
22x11x8 cm	41,00	352	8,59
22x11x10 cm	41,00	264	6,44
11x11x7 cm	82,00	231	2,81
11x11x8 cm	82,00	231	2,81
20x20x8 cm	25,00	240	9,60
22x22x8 cm	20,50	200	9,76

## Boordstenen Bordures droites

Boordsteen met tand- en groef verbinding, ook wel bekend als trottoirband of stoeprand.

Pierre de bordure avec joint à tenon et mortaise, également connue sous le nom de pierre de bordure ou kerbstone.



Boordsteen Grijs  
Bordure Grise



Boordsteen Zwart  
Bordure Noire



Boordsteen Rood  
Bordure Rouge

Art. Nr. No. Art.	Omschrijving Description	Afmetingen (cm) Dimensions (cm)	Gewicht (kg) Poids (kg)	Eenheid Unité	Bestelh. Unit. comm.	Aantal / pallet Quantité /palette	Type pallet Type palette
211070	Boordsteen Grijs Bordure Grise	100,0x5,0x15,0	16,57	stuk-pièce	88	88	94
211075	Boordsteen Zwart Bordure Noire	100,0x5,0x15,0	16,57	stuk-pièce	88	88	94
211060	Boordsteen Grijs Bordure Grise	100,0x6,0x20,0	26,40	stuk-pièce	68	68	94
211066	Boordsteen Zwart Bordure Noire	100,0x6,0x20,0	26,40	stuk-pièce	68	68	94
211062	Boordsteen Rood Bordure Rouge	100,0x6,0x20,0	26,40	stuk-pièce	68	68	94
211052	Boordsteen Grijs Bordure Grise	100,0x6,0x25,0	33,00	stuk-pièce	51	51	94
211059	Boordsteen Zwart Bordure Noire	100,0x6,0x25,0	33,00	stuk-pièce	51	51	94
211055	Boordsteen Grijs Bordure Grise	100,0x6,0x30,0	39,54	stuk-pièce	34	34	94
211056	Boordsteen Zwart Bordure Noire	100,0x6,0x30,0	39,54	stuk-pièce	34	34	94
211057	Boordsteen Grijs Bordure Grise	100,0x6,0x40,0	54,00	stuk-pièce	26	26	94
211058	Boordsteen Zwart Bordure Noire	100,0x6,0x40,0	54,00	stuk-pièce	26	26	94

## Boordstenen met fijne bovenzijde Bordure amincie

Boordsteen met tand- en groef verbinding en met een fijne bovenzijde voor een strakkere afwerking, kan zowel zichtbaar als verdoken worden geplaatst.

Pierre de bordure avec joint à tenon et mortaise et avec un côté supérieur fin pour une finition plus étroite, posée soit de manière apparente, soit noyée.



Boordsteen Fijne  
Bovenzijde Grijs  
Bordure Amincie Grise



Boordsteen Fijne  
Bovenzijde Zwart  
Bordure Amincie Noire

Art. Nr. No. Art.	Omschrijving Description	Afmetingen (cm) Dimensions (cm)	Gewicht (kg) Poids (kg)	Eenheid Unité	Bestelh. Unit. comm.	Aantal / pallet Quantité /palette	Type pallet Type palette
211068	Boordsteen Fijne Bovenzijde Grijs Bordure Amincie Grise	100,0x6,0x20,0	21,60	stuk-pièce	52	52	94
211069	Boordsteen Fijne Bovenzijde Zwart Bordure Amincie Noire	100,0x6,0x20,0	21,60	stuk-pièce	52	52	94

## Boordstenen BENOR Bordures BENOR

Boordsteen met tand- en groef verbinding, ook wel bekend als trottoirband of stoeprand. Deze grijze boordstenen zijn voorzien van een afgewerkte deklaag en zijn BENOR gekeurd.

Pierre de bordure avec joint à tenon et mortaise, également connue sous le nom de pierre de bordure ou kerbstone. Ces bordures grises sont recouvertes d'une couche de finition et sont approuvées par BENOR.



Art. Nr. No. Art.	Omschrijving Description	Afmetingen (cm) Dimensions (cm)	Gewicht (kg) Poids (kg)	Eenheid Unité	Bestelh. Unit. comm.	Aantal / pallet Quantité /palette	Type pallet Type palette
211040	Boordsteen met deklaag Type ID2 BENOR Bordure couche de finition Type ID2 BENOR	100,0x10,0x20,0	48,00	stuk-pièce	36	36	94
211050	Boordsteen met deklaag Type ID1 BENOR Bordure couche de finition Type ID1 BENOR	100,0x10,0x30,0	72,00	stuk-pièce	20	20	94
211080	Boordsteen met deklaag Type IC2 2/2 BENOR Bordure couche de finition Type IC2 2/2 BENOR	100,0x15,0x30,0	110,00	stuk-pièce	12	12	94
211090	Boordsteen met deklaag Type IA 2/2 BENOR Bordure couche de finition Type IA 2/2 BENOR	100,0x15,0x35,0	125,00	stuk-pièce	12	12	94



## Palissade boordstenen Bordure palissade rond

Palissadeboordsteen in formaat 50x20x6 cm met een ronde afwerking, voor het creëren van een stijlvolle afbakening in uw tuin of om kleine niveauverschillen op te vangen.

Bordure palissade au format 50x20x6 cm avec une finition ronde pour créer une délimitation élégante de votre jardin ou éliminer les petites différences de niveau.



Palissade Boordsteen  
Rond Grijs  
Palissade Bordure Ronde  
Grise



Palissade Boordsteen  
Rond Zwart  
Palissade Bordure Ronde  
Noire

Art. Nr. No. Art.	Omschrijving Description	Afmetingen (cm) Dimensions (cm)	Gewicht (kg) Poids (kg)	Eenheid Unité	Bestelh. Unit. comm.	Aantal / pallet Quantité /palette	Type pallet Type palette
172600	Palissade Boordsteen Rond Grijs Palissade Bordure Ronde Grise	50,0x6,0x20,0	11,55	stuk-pièce	136	136	94
172605	Palissade Boordsteen Rond Zwart Palissade Bordure Ronde Noire	50,0x6,0x20,0	11,55	stuk-pièce	136	136	94

## Keerwanden L-elementen Elements de soutènement L

Het rechte L-element biedt de oplossing voor het efficiënt en esthetisch wegwerken van niveauverschillen in de tuin. Het kan eenvoudig geplaatst worden en heeft geen verdere afwerking.

Élément droit en 'L' offre une solution efficace et esthétique aux différences de niveau dans le jardin. Il se place facilement et ne nécessite aucune finition.



Art. Nr. No. Art.	Omschrijving Description	Afmetingen (cm) Dimensions (cm)	Gewicht (kg) Poids (kg)	Eenheid Unité	Bestelh. Unit. comm.	Aantal / pallet Quantité /palette	Type pallet Type palette
172191	L-Element D=6cm Muret en L - E=6cm	40,0x30,0x40,0	41,00	stuk-pièce	1	24	943
172192	L-Element D=10cm Muret en L - E=10cm	40,0x40,0x50,0	63,00	stuk-pièce	1	16	943
172193	L-Element D=6cm Muret en L - E=6cm	50,0x40,0x60,0	67,50	stuk-pièce	1	16	943
172194	L-Element D=6cm Muret en L - E=6cm	50,0x50,0x80,0	107,00	stuk-pièce	1	8	943
172195	L-Element D=6cm Muret en L - E=6cm	50,0x50,0x100,0	117,00	stuk-pièce	1	8	943

## Stapelstenen Briques empilable

Stapelstenen in beton zijn modulaire bouwmaterialen die eenvoudig te verlijmen zijn en geschikt zijn voor een breed scala aan esthetische en functionele toepassingen in tuinen en landschapsontwerpen.

Les briques empilable en béton sont des matériaux de construction modulaires faciles à coller qui conviennent à un large éventail d'applications esthétiques et fonctionnelles dans les jardins et les aménagements paysagers.



Art. Nr. No. Art.	Omschrijving Description	Afmetingen (cm) Dimensions (cm)	Gewicht (kg) Poids (kg)	Eenheid Unité	Bestelh. Unit. comm.	Aantal / pallet Quantité /palette	Type pallet Type palette
174281	Stapelsteen Strak Antraciet Brique empilable Lisse Anthracite	60,0x12,0x10,0	15,90	stuk-pièce	64	64	94
174282	Stapelsteen Strak Antraciet Brique empilable Lisse Anthracite	60,0x15,0x15,0	30,50	stuk-pièce	40	40	94

## Diverse Divers

De kantstrook van het type IIE1 zorgt voor een mooie en stevige afsluiting tussen rijweg en voet- of fietspad. Wordt veelal toegepast in combinatie met een watergreppel type IIE2. De kantstrook en watergreppel beschikken over het BENOR-keurmerk en vinden vooral hun toepassing in de openbare wegenbouw.

La bande de contrebutage de type IIE1 permet d'obtenir un beau raccord solide entre la chaussée et le trottoir ou la piste cyclable. Généralement utilisé en association avec un filet d'eau de type IIE2. La bande de contrebutage et le filet d'eau portant le label BENOR est principalement utilisée dans la construction de routes.



Kantstrook IIE1 BENOR  
Bande De Contrebutage  
IIE1 BENOR



Watergreppel IIE2 BENOR  
Filets d'eau IIE2 BENOR

Art. Nr. No. Art.	Omschrijving Description	Afmetingen (cm) Dimensions (cm)	Gewicht (kg) Poids (kg)	Eenheid Unité	Bestelh. Unit. comm.	Aantal / pallet Quantité /palette	Type pallet Type palette
170015	Kantstrook IIE1 BENOR Bande De Contrebutage IIE1 BENOR	100,0x30,0x20,0	139,00	stuk-pièce	12	12	94
211110	Watergreppel IIE2 BENOR Filets d'eau IIE2 BENOR	100,0x30,0x20,0	133,00	stuk-pièce	12	12	94

## Bloembakken in sierbeton Jardinières en béton

Bloembak in sierbeton geeft een speels karakter aan uw woonomgeving.  
Ze zijn overigens stapelbaar zodat er een tuinmuurtje mee kan gemaakt worden.

Bac à fleurs en béton décoratif, pour agrémenter votre habitation.  
Empilable pour former un muret de jardin.



Cinthia Bruin  
Cinthia Brun

Cinthia Antra  
Cinthia Anthra

Maan Antra  
Lune Anthra

Mini Bruin  
Mini Brun

Art. Nr. No. Art.	Omschrijving Description		Afmetingen (cm) Dimensions (cm)	Gewicht (kg) Poids (kg)	Eenheid Unité	Bestelh. Unit. comm.	Aantal / pallet Quantité /palette	Type pallet Type palette
174293	Cinthia Bruin	Cinthia Brun	58,3x35,0x25,0	36,00	stuk-pièce	30	30	94
174296	Cinthia Antra	Cinthia Anthra	58,3x35,0x25,0	36,00	stuk-pièce	30	30	94
174297	Maan Antra	Lune Anthra	50,0x42,0x25,0	40,00	stuk-pièce	20	20	94
174295	Mini Bruin	Mini Brun	35,0x28,0x20,0	16,00	stuk-pièce	45	45	94

## Parasolvoet-dallen Dalles pied de parasol

Tegel met een gewicht van 25 kg, om in een parasolvoet te leggen bij zwevende parasols.

Dalle d'un poids de 25 kg, à placer dans un pied de parasol pour les parasols flottants.



Parasolvoet 25 kg Grijs  
Pied de parasol 25 kg Gris

Parasolvoet 25 kg Zwart  
Pied de parasol 25 kg Noir

Art. Nr. No. Art.	Omschrijving Description		Afmetingen (cm) Dimensions (cm)	Gewicht (kg) Poids (kg)	Eenheid Unité	Bestelh. Unit. comm.	Aantal / pallet Quantité /palette	Type pallet Type palette
174241	N	Parasolvoet 25 kg Grijs	Pied de parasol 25 kg Gris	46,0x46,0x6,0	25,00	stuk-pièce	20	94
174242	N	Parasolvoet 25 kg Zwart	Pied de parasol 25 kg Noir	46,0x46,0x6,0	25,00	stuk-pièce	20	94

## Rubber dallen Dalles de caoutchouc

De rubber valtegels in formaat 50x50 cm worden gebruikt als een duurzaam alternatief voor traditionele vloermaterialen, zoals beton, steen of hout. De rubberen tegels bieden een aantrekkelijke combinatie van duurzaamheid, veiligheid, schokabsorptie en onderhoudsgemak. De kunstgras tegel geeft een permanente uitstraling van een mooi en natuurlijk gazon.

Les dalles de protection antichute en caoutchouc, au format 50x50 cm, sont idéales sur des terrains de jeu, mais aussi sur une toiture-terrasse ou un balcon. La dalle de gazon artificielle produit un effet permanent de gazon naturel. Les dalles peuvent être déposées ou collées avec une colle PU.



Rubber tegel Grijs  
Dalle de caoutchouc Gris

Rubber tegel Zwart  
Dalle de caoutchouc Noir

Rubber tegel Groen  
Dalle de caoutchouc Vert

Rubber tegel met kunstgras  
Dalle de gazon synthétique

Art. Nr. No. Art.	Omschrijving Description		Afmetingen (cm) Dimensions (cm)	Gewicht (kg) Poids (kg)	Eenheid Unité	Bestelh. Unit. comm.	Aantal / pallet Quantité /palette	Type pallet Type palette
181453	Rubber tegel Grijs	Dalle de caoutchouc Gris	50,0x50,0x2,5	3,85	stuk-pièce	1	240	9431
181451	Rubber tegel Zwart	Dalle de caoutchouc Noir	50,0x50,0x2,5	3,85	stuk-pièce	1	240	9431
181452	Rubber tegel Groen	Dalle de caoutchouc Vert	50,0x50,0x2,5	3,85	stuk-pièce	1	240	9431
181461	Rubber tegel met kunstgras	Dalle de gazon synthétique	50,0x50,0x2,5	3,55	stuk-pièce	1	240	9431



# Natuursteen

## Pierre naturelle

Met blauwe steen of Indische zandsteen haalt men een stukje natuur in de tuin. Deze natuurlijke materialen worden door Coeck zorgvuldig geselecteerd. Voor blauwe steen voorzien we een gezaagde afwerking, een getrommelde afwerking of honed & antic. Het gesteente kent bovendien tal van voordelen en het toepassingsgebied is erg divers.

Opter pour la pierre bleue ou le grès des Indes, c'est installer un bout de nature dans votre jardin. Ces matériaux naturels sont soigneusement sélectionnés par Coeck. Pour la pierre bleue, nous proposons une finition sciée ou tambourinée ou Honed & Antic. La pierre présente bien des avantages et son champ d'application est très varié.

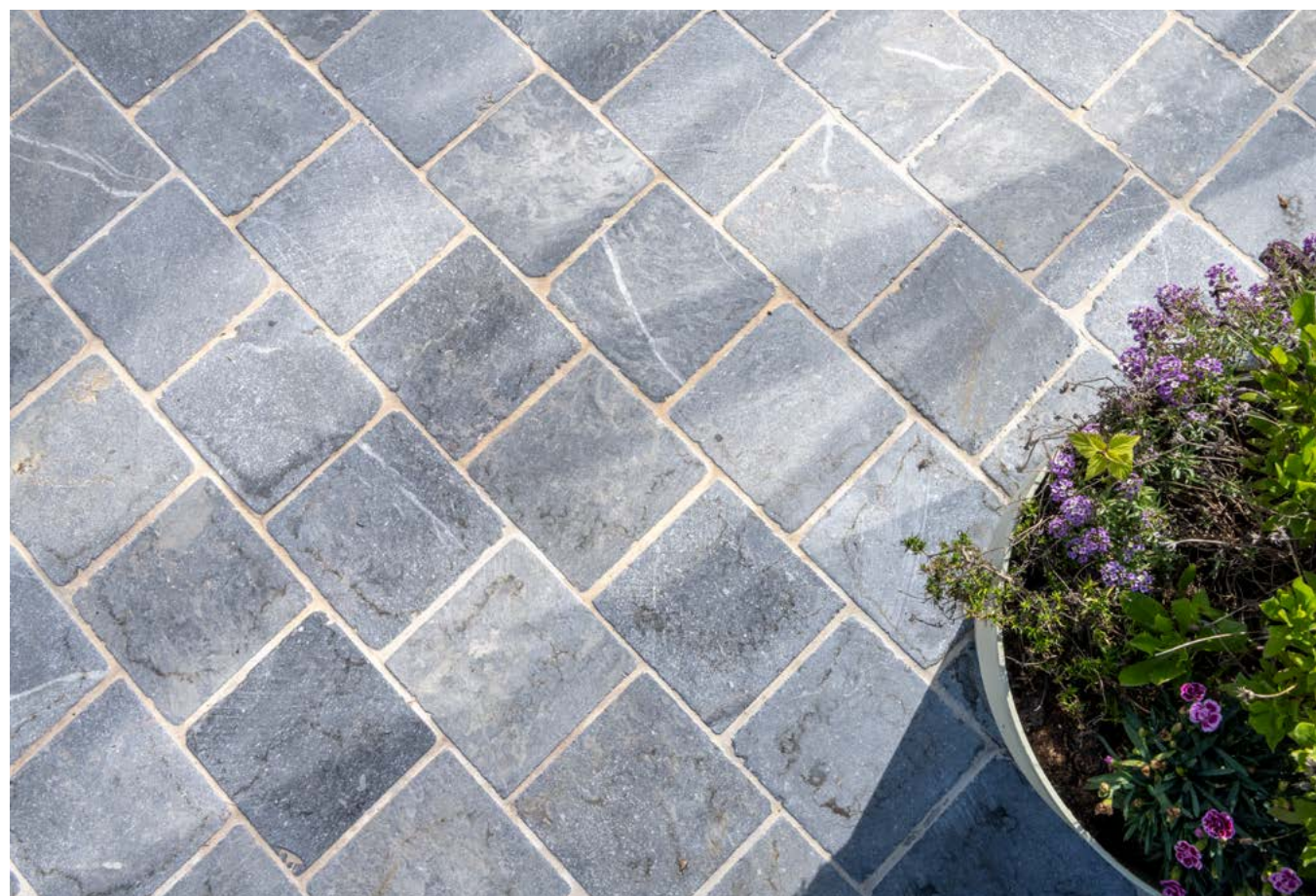

Bluestone getrommeld Vietnam	62
Bluestone Honed & Antic	62
Bluestone gezaagd Vietnam	63
Bluestone boordstenen	64
Bluestone palissades	64
Bluestone gevelplinten	65
Bluestone muurdekstenen	65
India Cobles	66
Specialiteiten in graniet	67

Bluestone tambouriné Vietnam	62
Bluestone Honed & Antic	62
Bluestone scié Vietnam	63
Bordures Bluestone	64
Palissades Bluestone	64
Plinthes Bluestone	65
Couvre-murs Bluestone	65
Pierre grès d'Inde Cobles	66
Specialtiés en granite	67

## Bluestone getrommeld Vietnam Bluestone tambouriné Vietnam

Tegel in blauwe hardsteen met een getrommelde randafwerking, hierdoor krijgen de tegels een verouderd uitzicht.

Dalle en pierre bleue avec bords tambourinés pour leur donner un aspect vieilli.



Art. Nr. No. Art.	Omschrijving Description		Afmetingen (cm) Dimensions (cm)	Gewicht (kg) Poids (kg)	Eenheid Unité	Bestelh. Unit. comm.	Aantal / pallet Quantité / palette	Type pallet Type palette
174748	Getrommeld Tambouriné		15,0x15,0x2,0	1,30	stuk-pièce	744	744	918
174750	Getrommeld Tambouriné		15,0x15,0x2,5	1,55	stuk-pièce	640	640	918
174751	Getrommeld Tambouriné		15,0x15,0x5,0	3,15	stuk-pièce	320	320	918
174755	Getrommeld Tambouriné		20,0x20,0x2,0	2,22	stuk-pièce	425	425	918
174756	Getrommeld Tambouriné		20,0x20,0x2,5	2,78	stuk-pièce	360	360	918
174757	Getrommeld Tambouriné		20,0x20,0x5,0	5,37	stuk-pièce	180	180	918
174137	Getrommeld Tambouriné		20,0x5,0x4,0	1,08	stuk-pièce	900	900	918
174986	Getrommeld Tambouriné		30,0x30,0x2,5	6,25	stuk-pièce	1	160	918
174790	Getrommeld Tambouriné		40,0x40,0x2,0	9,00	stuk-pièce	1	98	918
174987	Getrommeld Tambouriné		40,0x40,0x2,5	11,25	stuk-pièce	1	80	918

## Bluestone gezaagd Vietnam Bluestone scié Vietnam

Tegel in blauwe hardsteen met rechte gezaagde randen, dit geeft een strak karakter aan de tegels. Na het verzagen worden de tegels afhankelijk van de herkomst licht of matig verzoet waardoor ze een natuurlijke donkere kleur krijgen.

Dalle en pierre bleue, avec les bords droits qui donnent un look sobre. Après la découpe, les dalles sont légèrement ou modérément adoucies en fonction de leur origine afin d'obtenir une couleur foncée naturelle.



Art. Nr. No. Art.	Omschrijving Description		Afmetingen (cm) Dimensions (cm)	Gewicht (kg) Poids (kg)	Eenheid Unité	Bestelh. Unit. comm.	Aantal / pallet Quantité / palette	Type pallet Type palette
174560	Gezaagd Gezandstraald	Scié Sablé	20,0x5,0x5,0	1,40	stuk-pièce	720	720	918
174577	Gezaagd	Scie	20,0x20,0x2,5	2,78	stuk-pièce	1	360	918
174979	Gezaagd	Scie	30,0x30,0x2,0	4,90	stuk-pièce	1	200	918
174981	Gezaagd	Scie	40,0x40,0x2,0	9,00	stuk-pièce	1	98	918
174989	Gezaagd	Scie	40,0x40,0x2,5	11,00	stuk-pièce	1	80	918
174136	Gezaagd	Scie	50,0x50,0x2,5	16,87	stuk-pièce	1	40	918
174611	Gezaagd	Scie	60,0x60,0x2,5	25,20	stuk-pièce	1	40	918

Artikels met bestelhoeveelheid "1" kunnen per stuk besteld worden mits een supplement. Hiervoor wordt artikelnummer 172028 aangerekend per onvolledige kist. De exacte kost is opgenomen in de netto prijslijst.

Les articles dont la quantité commandée est "1" peuvent être commandés par pièce moyennant un supplément. Pour cela, le numéro d'article 172028 sera facturé par caisse incomplète. Le coût exact est indiqué dans la liste des prix nets.

## Bluestone Honed and Antic Bluestone Honed and Antic

De Bluestone Honed&Antic tegel in vietnamese blauwe hardsteen krijgt door de speciale oppervlaktebewerking een rustiek karakter.

La dalle Bluestone Honed&Antic en pierre bleue vietnamienne est dotée d'un caractère rustique grâce à un traitement de surface spécial.



Art. Nr. No. Art.	Omschrijving Description		Afmetingen (cm) Dimensions (cm)	Gewicht (kg) Poids (kg)	Eenheid Unité	Bestelh. Unit. comm.	Aantal / pallet Quantité / palette	Type pallet Type palette
173260	Honed And Antic	Honed And Antic	20,0x20,0x2,5	2,70	stuk-pièce	360	360	918
173263	Honed And Antic	Honed And Antic	40,0x40,0x2,5	10,80	stuk-pièce	1	80	918

Artikels met bestelhoeveelheid "1" kunnen per stuk besteld worden mits een supplement. Hiervoor wordt artikelnummer 172028 aangerekend per onvolledige kist. De exacte kost is opgenomen in de netto prijslijst.

Les articles dont la quantité commandée est "1" peuvent être commandés par pièce moyennant un supplément. Pour cela, le numéro d'article 172028 sera facturé par caisse incomplète. Le coût exact est indiqué dans la liste des prix nets.



## Bluestone boordstenen Bordures bluestone

Afboording in Vietnamese blauwe hardsteen voor het afbakenen van grasperken of als kantopsluiting bij verhardingen in blauwe steen. Deze boordsteen wordt na productie bewerkt waardoor hij een mooie donkere kleur verkrijgt.

Bordure en pierre bleue vietnamienne pour délimiter les pelouses ou les revêtements en pierre bleue. La finition après production lui confère une belle couleur foncée.



Art. Nr. No. Art.	Omschrijving Description		Afmetingen (cm) Dimensions (cm)	Gewicht (kg) Poids (kg)	Eenheid Unité	Bestelh. Unit. comm.	Aantal / pallet Quantité / palette	Type pallet Type palette
177150	Boordsteen	Bordure	100,0x3,0x15,0	12,60	stuk-pièce	1	66	918
177148	Boordsteen	Bordure	100,0x5,0x15,0	20,00	stuk-pièce	1	48	918
177134	Boordsteen	Bordure	100,0x5,0x20,0	28,00	stuk-pièce	1	30	918
177133	Boordsteen	Bordure	100,0x5,0x25,0	35,00	stuk-pièce	1	30	918
177131	Boordsteen	Bordure	100,0x5,0x30,0	42,00	stuk-pièce	1	30	918

## Bluestone palissades Palissades bluestone

Palissade in Vietnamese blauwe hardsteen en licht verzoet. Om uw tuinpad, terras of eender welke verharding op een esthetische manier af te werken, doet ook dienst om geringe niveauverschillen op te vangen.

Palissade en pierre bleue vietnamienne légèrement adoucie. Pour finir votre sentier de jardin, votre terrasse ou tout revêtement de manière esthétique, permet également de rattraper de légères différences de niveau.



Art. Nr. No. Art.	Omschrijving Description		Afmetingen (cm) Dimensions (cm)	Gewicht (kg) Poids (kg)	Eenheid Unité	Bestelh. Unit. comm.	Aantal / pallet Quantité / palette	Type pallet Type palette
177145	Palissade	Palissade	50,0x16,0x8,0	17,90	stuk-pièce	1	72	918
177146	Palissade	Palissade	75,0x16,0x8,0	26,90	stuk-pièce	1	36	918
177147	Palissade	Palissade	100,0x16,0x8,0	34,50	stuk-pièce	1	30	918
177596	Palissade	Palissade	120,0x16,0x8,0	43,00	stuk-pièce	1	30	918

Artikels met bestelhoeveelheid "1" kunnen per stuk besteld worden mits een supplement. Hiervoor wordt artikelnummer 172028 aangerekend per onvolledige kist. De exacte kost is opgenomen in de netto prijslijst.

Les articles dont la quantité commandée est "1" peuvent être commandés par pièce moyennant un supplément. Pour cela, le numéro d'article 172028 sera facturé par caisse incomplète. Le coût exact est indiqué dans la liste des prix nets.

## Bluestone gevelplinten Plinthes bluestone

Gevelplint in Vietnamese blauwe hardsteen met een licht verzoete afwerking en bovenaan voorzien van een vellingkant. Gevelplinten beschermen de onderste rijen metselwerk tegen vuil en opspattend vocht.

Plinthe de façade en pierre bleue vietnamienne, avec une finition légèrement adoucie et avec un chanfrein à la partie supérieure. Les plinthes de façade protègent les rangées inférieures de maçonnerie contre l'encrassement et l'humidité projetée.



Art. Nr. No. Art.	Omschrijving Description		Afmetingen (cm) Dimensions (cm)	Gewicht (kg) Poids (kg)	Eenheid Unité	Bestelh. Unit. comm.	Aantal / pallet Quantité / palette	Type pallet Type palette
174143	Plint Verzoet	Plinthe Adoucie	40,0x8,0x1,5	1,29	stuk-pièce	1	640	918
177151	Gevelplint	Plinthe Murale	100,0x30,0x2,0	16,80	stuk-pièce	1	60	918
177152	Gevelplint	Plinthe Murale	100,0x40,0x2,0	22,40	stuk-pièce	1	40	918
177153	Gevelplint	Plinthe Murale	100,0x30,0x3,0	24,30	stuk-pièce	1	30	918
177154	Gevelplint	Plinthe Murale	100,0x40,0x3,0	32,40	stuk-pièce	1	30	918
177165	Gevelplint	Plinthe Murale	100,0x50,0x3,0	42,00	stuk-pièce	1	20	918

## Bluestone muurdekstenen Bluestone couvres-mur

Vlakke muurdeksteen in Vietnamese blauwe hardsteen die niet enkel zorgt voor een natuurlijk esthetische afwerking maar ook voor afwatering van uw buitenmuur of platte dak.

Couvre-mur plat en pierre bleue vietnamienne qui assure non seulement une finition esthétique naturelle, mais assure également le drainage de votre mur extérieur ou de votre toiture plate.



Art. Nr. No. Art.	Omschrijving Description		Afmetingen (cm) Dimensions (cm)	Gewicht (kg) Poids (kg)	Eenheid Unité	Bestelh. Unit. comm.	Aantal / pallet Quantité / palette	Type pallet Type palette
177666	Muurkap Bluestone Geschuurd	Couvre-mur Bluestone Poncé	100,0x25,0x4,0	28,00	stuk-pièce	1	25	-
177667	Muurkap Bluestone Geschuurd	Couvre-mur Bluestone Poncé	100,0x30,0x4,0	33,60	stuk-pièce	1	25	-
177671	Muurkap Bluestone Geschuurd	Couvre-mur Bluestone Poncé	100,0x35,0x4,0	39,20	stuk-pièce	1	20	-
177668	Muurkap Bluestone Geschuurd	Couvre-mur Bluestone Poncé	100,0x40,0x4,0	44,80	stuk-pièce	1	20	-
177672	Muurkap Bluestone Geschuurd	Couvre-mur Bluestone Poncé	100,0x50,0x4,0	56,00	stuk-pièce	1	15	-

Artikels met bestelhoeveelheid "1" kunnen per stuk besteld worden mits een supplement. Hiervoor wordt artikelnummer 172028 aangerekend per onvolledige pallet. De exacte kost is opgenomen in de netto prijslijst.

Les articles dont la quantité commandée est "1" peuvent être commandés par pièce moyennant un supplément. Pour cela, le numéro d'article 172028 sera facturé par palette incomplète. Le coût exact est indiqué dans la liste des prix nets.

## Natuursteen India Cobles Pierre grès d'Inde Cobles

Cobles-kasseien vervaardigd uit Indische zandsteen combineren de kracht van een standaard kassei met het uitzicht van natuursteen. Cobles worden gekloofd waardoor de dikte kan variëren. Daarom worden ze meestal ook in de mortel geplaatst. Cobles hebben lichte onderlinge kleurnuances, dit geeft een natuurlijke uitstraling aan deze kasseien.

Les pavés Cobles en grès indien allient la robustesse d'un pavé classique à l'apparence de la pierre naturelle. Les Cobles sont clivés et peuvent donc varier en épaisseur. C'est pourquoi ils sont généralement posés dans le mortier. Les Cobles présentent de légères nuances de couleurs, qui leur donnent un aspect naturel.



Kandla Grey Sandstone  
Kandla Grey Sandstone



Color Mix Sandstone  
Color Mix Sandstone

Art. Nr. No. Art.	Omschrijving Description		Afmeting (cm) Dimension (cm)	Gewicht (kg) Poids (kg)	Eenheid Unité	Bestelh. Unit. comm.	m <sup>2</sup> / pal. m <sup>2</sup> / pal.	Aantal / pallet Quantité /palette	Type pallet Type palette
177500	Kandla Grey Sandstone Kandla Grey Sandstone	Kandla Grey Sandstone	14,0x14,0x3-5	1,90	stuk-pièce	650	14.77	650	918
177511	Color Mix Sandstone Color Mix Sandstone	Color Mix Sandstone	14,0x14,0x3-5	1,90	stuk-pièce	650	14.77	650	918
177520	Kandla Grey Sandstone Kandla Grey Sandstone	Kandla Grey Sandstone	14,0x14,0x5-7	2,70	stuk-pièce	450	10.23	450	918
177526	Color Mix Sandstone Color Mix Sandstone	Color Mix Sandstone	14,0x14,0x5-7	2,70	stuk-pièce	450	10.23	450	918
177540	Kandla Grey Sandstone Kandla Grey Sandstone	Kandla Grey Sandstone	14,0x20,0x5-7	3,80	stuk-pièce	315	9.84	315	918

## Graniet specialiteiten Specialités en granite

Losse stapstenen in graniet om te gebruiken als beloopbaar tuinpad, u bent volledig vrij om uw eigen patroon te kiezen. De stapstenen kunnen los op gras of aarde geplaatst worden of eventueel op een stabilisatielaag van fijne grind.

Pas japonais en granite à utiliser comme sentier de jardin praticable, vous êtes complètement libre de choisir votre propre motif. Les pas peuvent être placés libre sur le gazon ou la terre ou éventuellement sur une couche de stabilisation de gravier fin.



Stapsteen  
Pas Japonais

Art. Nr. No. Art.	Omschrijving Description		Afmeting (cm) Dimension (cm)	Gewicht (kg) Poids (kg)	Eenheid Unité	Bestelh. Unit. comm.	m <sup>2</sup> / pal. m <sup>2</sup> / pal.	Aantal / pallet Quantité /palette	Type pallet Type palette
174969	Stapsteen G603 Ø 30 Pas Japonais G603 Ø 30	Pas Japonais G603 Ø 30	30,0x30,0x3,0	6,36	stuk-pièce	63	0.00	63	918



# Keramik Céramique

Met keramische tegels kiest men voluit voor een duurzame én esthetische oplossing. Deze tegels trotseren moeiteloos het Belgische weer en lenen zich perfect voor elke buitenruimte. Bij Coeck gaan we verder: wij bieden ook maatwerk aan.

## Keramische buitentegels

Onze keramische buitentegels zijn 2 cm dik, extra robuust, vorstvrij én antislip. Of je nu kiest voor houtlook, natuursteen- of betonlook, grote of kleine formaten, wij hebben een keramische tegel voor elke buitenruimte. Met de juiste buitentegel maakt men van een terras, balkon of dakterras een plek om volop te genieten van de tuin en de natuur. Ook geschikt voor plaatsing op tegeldragers.

Avec les carrelages en céramique, vous optez pleinement pour une solution durable et esthétique. Ces carrelages défient les intempéries belges et s'adaptent parfaitement à tous les espaces extérieurs. Chez Coeck, nous allons plus loin : nous proposons également des solutions sur mesure.

## Carrelages en céramique pour l'extérieur

Nos carrelages céramiques d'extérieur ont une épaisseur de 2 cm, sont extra robustes, résistants au gel et non glissants. Que vous choisissiez un style bois, pierre naturelle ou béton, que vous optiez pour des formats grands ou petits, nous sommes en mesure de vous proposer des solutions adaptées à vos besoins, carrelage céramique pour chaque espace extérieur. Avec le bon carrelage d'extérieur, vous pouvez faire d'une terrasse, d'un balcon ou d'un toit-terrasse un endroit où l'on peut profiter pleinement du jardin et de la nature. Convient également à la pose sur des supports de carrelage.



Keramische buitentegels	70
Maatwerk - bewerkingen	74
Afwerkingen - waterafvoerroosters	74
Afboordingen - binnenhoek uit 2 stukken	76

Carrelages en céramique extérieure	70
Sur mesure - finitions	74
Finitions - grilles évacuation d'eau	74
Finitions - bord angle intérieur 2 pièces	76



## Afwerkingen en maatwerk

Ontdek de veelzijdigheid van keramisch materiaal: van terras- en trapafwerking tot zwembadranden en gevelplinten, ons assortiment biedt eindeloze ontwerpmogelijkheden voor een stijlvol geheel.

## Finitions et sur mesure

Découvrez la polyvalence du matériau céramique : des finitions de patio et d'escalier aux bords de piscine et aux plinthes de pignon, notre gamme offre des possibilités de conception infinies pour un look élégant.



## Keramische buitentegels 60x60x2 cm Carrelages en céramique extérieure 60x60x2 cm

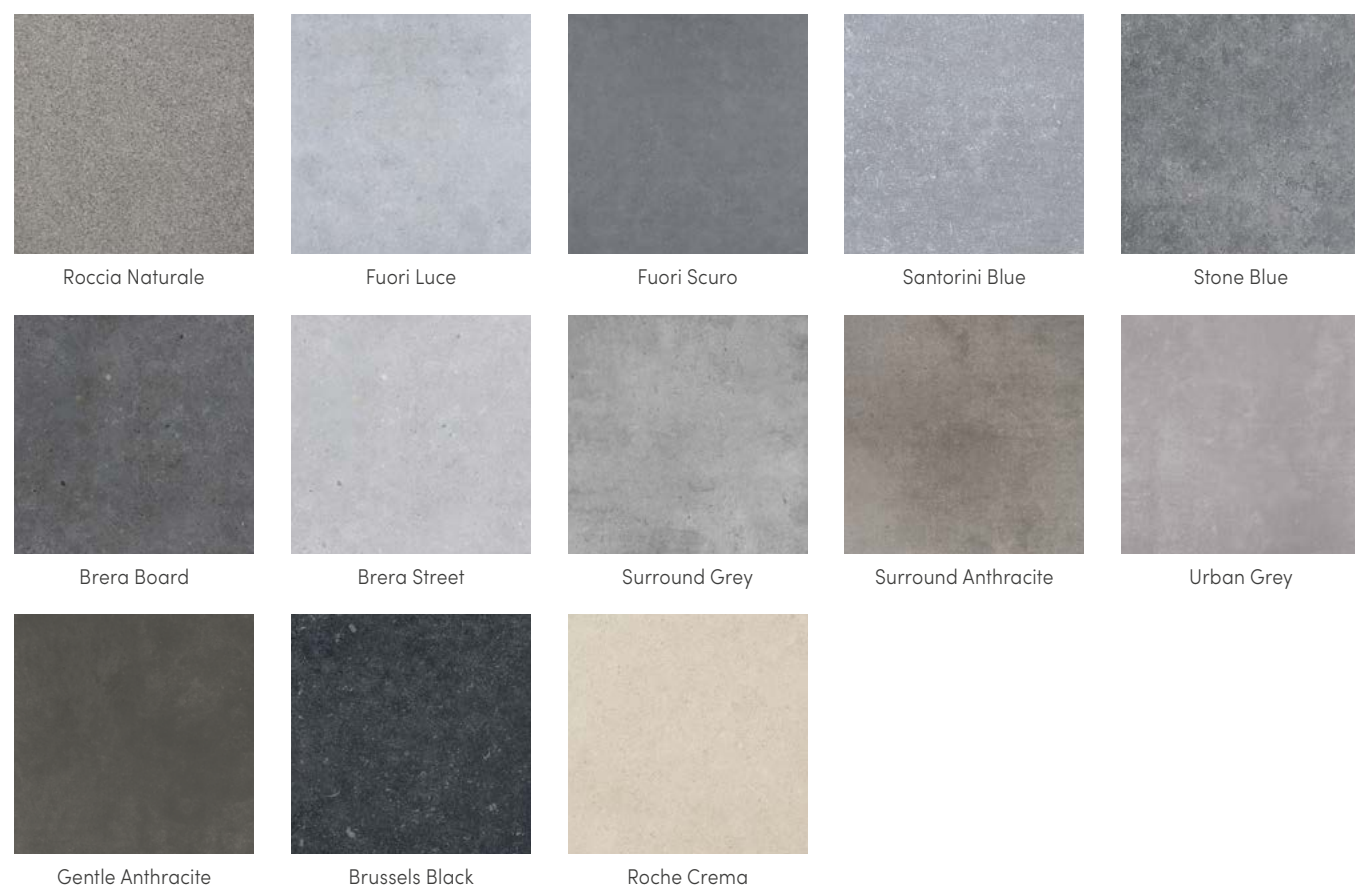

## Keramische buitentegels 80x80x2 cm Carrelages en céramique extérieure 80x80x2 cm



## Keramische buitentegels 60x60x2 cm - Dalles céramiques extérieure 60x60x2 cm

Art. Nr. No. Art.	Omschrijving Description	Afmeting (cm) Dimension (cm)	Gewicht (kg) Poids (kg)	Eenheid Unité	Bestelh. Unit. comm.	m <sup>2</sup> / pal. m <sup>2</sup> / pal.	Aantal / pallet Quantité /palette	Type pallet Type palette
421953	Roccia Naturale	60,0x60,0x2,0	32,50	doos - boîte	1	23.04	32	943
421940	Fuori Luce	60,0x60,0x2,0	32,50	doos - boîte	1	23.04	32	943
421941	Fuori Scuro	60,0x60,0x2,0	32,50	doos - boîte	1	23.04	32	943
421952	Santorini Blue	60,0x60,0x2,0	32,50	doos - boîte	1	23.04	32	943
425850	Stone Blue	60,0x60,0x2,0	32,50	doos - boîte	1	23.04	32	943
426035	Brera Board	60,0x60,0x2,0	32,07	doos - boîte	1	23.04	32	943
426036	Brera Street	60,0x60,0x2,0	32,07	doos - boîte	1	23.04	32	943
425950	Surround Grey	60,0x60,0x2,0	32,50	doos - boîte	1	23.04	32	943
425951	Surround Anthracite	60,0x60,0x2,0	32,50	doos - boîte	1	23.04	32	943
425955	Urban Grey	60,0x60,0x2,0	32,50	doos - boîte	1	23.04	32	943
425956	Gentle Anthracite	60,0x60,0x2,0	32,50	doos - boîte	1	23.04	32	943
426090	Brussels Black	60,0x60,0x2,0	32,50	doos - boîte	1	23.04	32	943
426091	Roche Crema	60,0x60,0x2,0	32,50	doos - boîte	1	23.04	32	943

## Keramische buitentegels 80x80x2 cm - Dalles céramiques extérieure 80x80x2 cm

Art. Nr. No. Art.	Omschrijving Description	Afmeting (cm) Dimension (cm)	Gewicht (kg) Poids (kg)	Eenheid Unité	Bestelh. Unit. comm.	m <sup>2</sup> / pal. m <sup>2</sup> / pal.	Aantal / pallet Quantité /palette	Type pallet Type palette
425919	Roccia Naturale	80,0x80,0x2,0	31,00	doos - boîte	1	28.80	45	943
425910	Fuori Luce	80,0x80,0x2,0	31,00	doos - boîte	1	28.80	45	943
425911	Fuori Scuro	80,0x80,0x2,0	31,00	doos - boîte	1	28.80	45	943
425920	Azzurro	80,0x80,0x2,0	31,00	doos - boîte	1	28.80	45	943
425931	Luna Ash	80,0x80,0x2,0	29,00	doos - boîte	1	28.80	45	943
425932	Luna Cool Grey	80,0x80,0x2,0	29,00	doos - boîte	1	28.80	45	943
425933	Luna Off White	80,0x80,0x2,0	29,00	doos - boîte	1	28.80	45	943
425934	Luna Sand	80,0x80,0x2,0	29,00	doos - boîte	1	28.80	45	943

Artikels met bestelhoeveelheid "1" kunnen per doos besteld worden mits een supplement. Hiervoor wordt artikelnummer 172033 aangerekend per onvolledige pallet. De exacte kost is opgenomen in de netto prijslijst.

Les articles dont la quantité commandée est "1" peuvent être commandés par boîte moyennant un supplément. Pour cela, le numéro d'article 172033 sera facturé par palette incomplète. Le coût exact est indiqué dans la liste des prix nets.



## Keramische buitentegels 100x100x2 cm Carrelages en céramique extérieure 100x100x2 cm

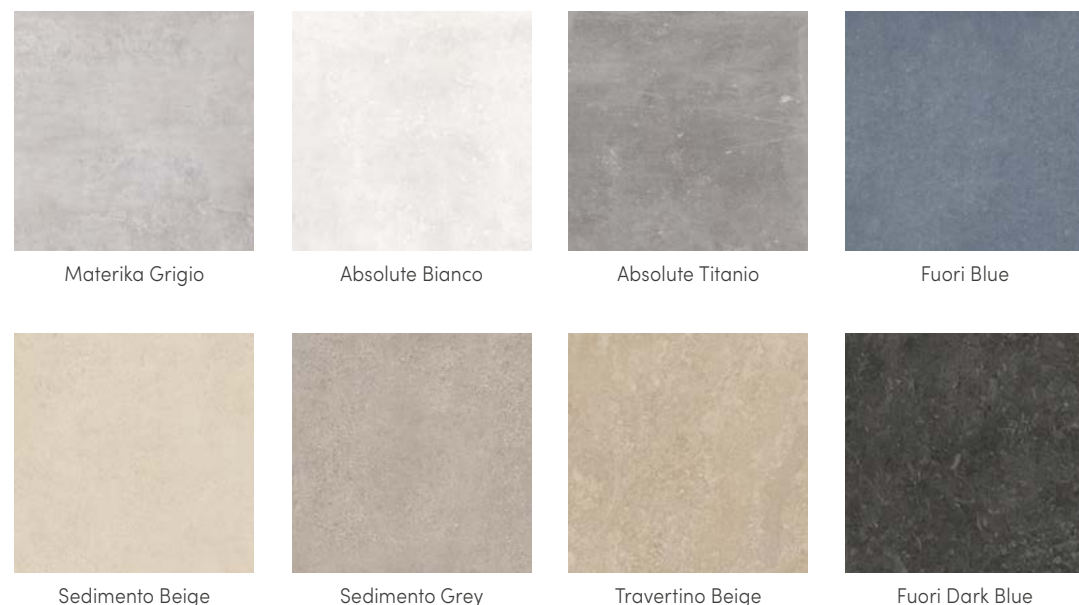

## Keramische buitentegels 100x100x2 cm - Dalles céramiques extérieure 100x100x2 cm

Art. Nr. No. Art.	Omschrijving Description		Afmeting (cm) Dimension (cm)	Gewicht (kg) Poids (kg)	Eenheid Unité	Bestelh. Unit.	m <sup>2</sup> / pal. m <sup>2</sup> / pal.	Aantal / pallet Quantité /palette	Type pallet Type palette
425960	Materika Grigio	Materika Grigio	100,0x100,0x2,0	45,00	doos - boîte	1	20.00	20	9431
425961	Absolute Bianco	Absolute Bianco	100,0x100,0x2,0	45,00	doos - boîte	1	20.00	20	9431
425962	Absolute Titanio	Absolute Titanio	100,0x100,0x2,0	45,00	doos - boîte	1	20.00	20	9431
425963	Fuori Blue	Fuori Blue	100,0x100,0x2,0	45,00	doos - boîte	1	20.00	20	9431
425964	Sedimento Beige	Sedimento Beige	100,0x100,0x2,0	45,00	doos - boîte	1	20.00	20	9431
425965	Sedimento Grey	Sedimento Grey	100,0x100,0x2,0	45,00	doos - boîte	1	20.00	20	9431
425966	Travertino Beige	Travertino Beige	100,0x100,0x2,0	45,00	doos - boîte	1	20.00	20	9431
425967 N	Fuori Dark Blue	Fuori Dark Blue	100,0x100,0x2,0	45,00	doos - boîte	1	20.00	20	9431

## Keramische buitentegels 120x120x2 cm Carrelages en céramique extérieure 120x120x2 cm



## Keramische buitentegels 120x120x2 cm - Dalles céramiques extérieure 120x120x2 cm

Art. Nr. No. Art.	Omschrijving Description		Afmeting (cm) Dimension (cm)	Gewicht (kg) Poids (kg)	Eenheid Unité	Bestelh. Unit.	m <sup>2</sup> / pal. m <sup>2</sup> / pal.	Aantal / pallet Quantité /palette	Type pallet Type palette
427071	Sunstone Loki	Sunstone Loki	120,0x120,0x2,0	66,02	doos - boîte	18	25.92	18	-
427072	Sunstone Groa	Sunstone Groa	120,0x120,0x2,0	66,02	doos - boîte	18	25.92	18	-
427073	Sunstone Freya	Sunstone Freya	120,0x120,0x2,0	66,02	doos - boîte	18	25.92	18	-

Tot einde voorraad  
Jusqu'à la fin du stock

## Keramische buitentegels 30x120x2 cm Carrelages en céramique extérieure 30x120x2 cm

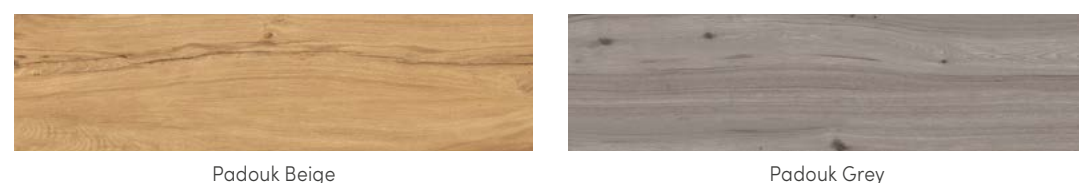

## Keramische buitentegels 2 cm - houtimitatie - Dalles céramiques extérieure 2 cm - imitation bois

Art. Nr. No. Art.	Omschrijving Description		Afmeting (cm) Dimension (cm)	Gewicht (kg) Poids (kg)	Eenheid Unité	Bestelh. Unit.	m <sup>2</sup> / pal. m <sup>2</sup> / pal.	Aantal / pallet Quantité /palette	Type pallet Type palette
427090	Padouk Beige	Padouk Beige	120,0x30,0x2,0	30,98	doos - boîte	1	25.92	36	943
427091	Padouk Grey	Padouk Grey	120,0x30,0x2,0	30,98	doos - boîte	1	25.92	36	943

Artikels met bestelhoeveelheid "1" kunnen per doos besteld worden mits een supplement. Hiervoor wordt artikelnummer 172033 aangerekend per onvolledige pallet. De exacte kost is opgenomen in de netto prijslijst.

Les articles dont la quantité commandée est "1" peuvent être commandés par boîte moyennant un supplément. Pour cela, le numéro d'article 172033 sera facturé par palette incomplète. Le coût exact est indiqué dans la liste des prix nets.

## Maatwerk - bewerkingen keramiek 2 cm Sur mesure - finitions céramique 2 cm

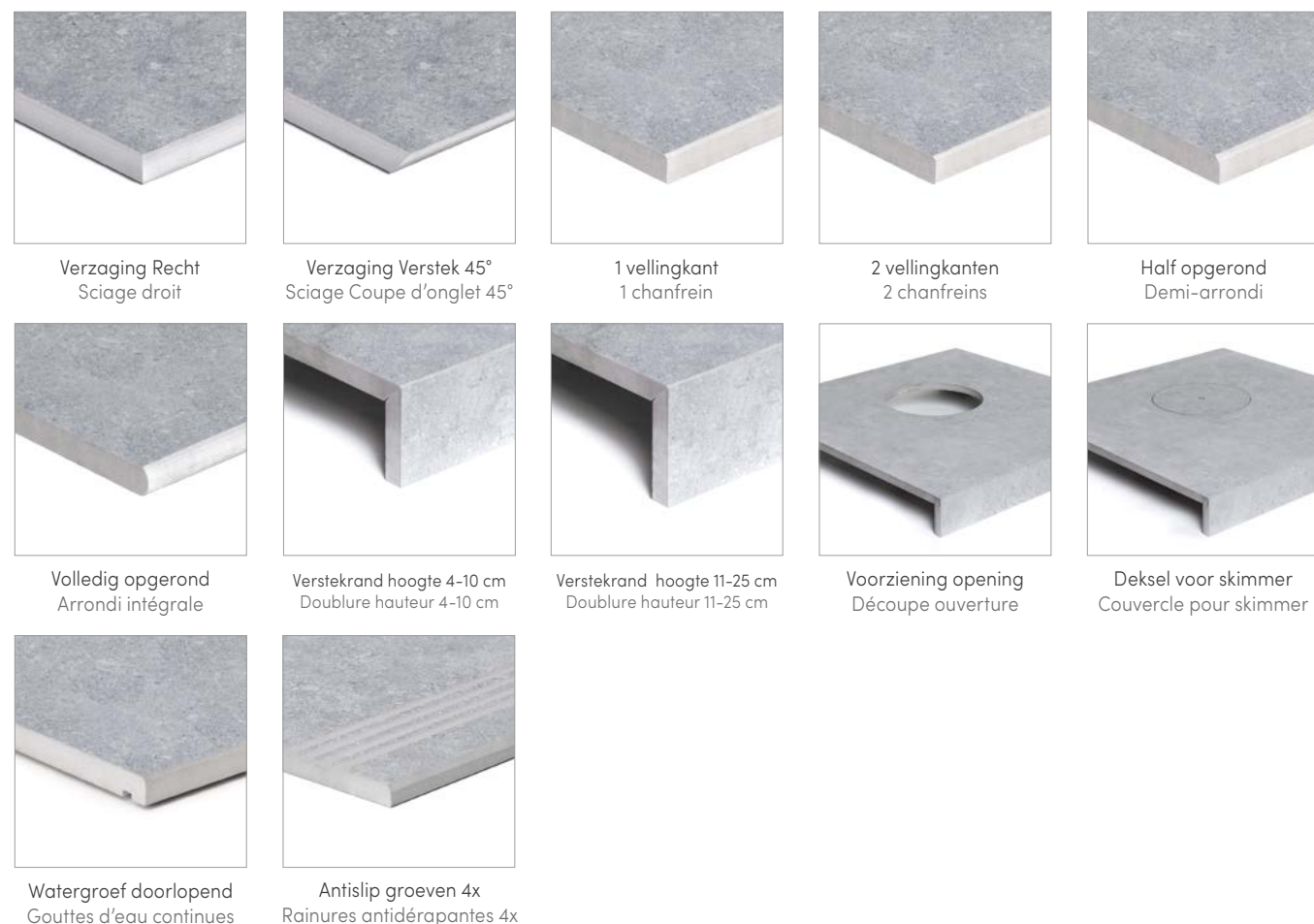

## Afwerkingen - waterafvoerroosters Finitions - grilles évacuation



## Maatwerk - bewerkingen - Sur mesure - travaux

Art. Nr. No. Art.	Omschrijving Description	Eenheid Unité
699440	Verzaging tegel keramiek 2 cm-Recht zaagsnede ≤ 100 cm Sciage carrelage céramique 2 cm-Droit coupe de scie ≤ 100 cm	m
699443	Verzaging tegel keramiek 2 cm-Recht zaagsnede > 100 cm Sciage carrelage céramique 2 cm-Droit coupe de scie > 100 cm	m
699445	Verzaging tegel keramiek 2 cm-Verstek 45° Sciage carrelage céramique 2 cm-Coupe d'onglet 45°	m
699447	Afboording 1 vellingkant-Boven Bord de finition 1 chanfrein-dessus	m
699450	Afboording 2 vellingkanten-Boven en onder Bord de finition 2 chanfrein-dessus et dessous	m
699460	Afboording keramiek 2 cm-Half opgerond Bord de finition céramique 2 cm-Demi-arrondi	m
699462	Afboording keramiek 2 cm-Volledig opgerond Bord de finition céramique 2 cm-Arrondi intégrale	m
699492	Afboording keramiek 2 cm-Doublure hoogte 4-10 cm-tegel ≤ 100 cm Bord de finition céramique 2 cm-Doublure hauteur 4-10 cm-dalle ≤ 100 cm	m
699493	Afboording keramiek 2 cm-Doublure hoogte 4-10 cm-tegel > 100 cm Bord de finition céramique 2 cm-Doublure hauteur 4-10 cm-dalle > 100 cm	m
699494	Afboording keramiek 2 cm-Doublure hoogte 11-25 cm-tegel ≤ 100 cm Bord de finition céramique 2 cm-Doublure hauteur 11-25 cm-dalle ≤ 100 cm	m
699496	Afboording keramiek 2 cm-Doublure hoogte 11-25 cm-tegel > 100 cm Bord de finition céramique 2 cm-Doublure hauteur 11-25 cm-dalle > 100 cm	m
696104	Voorziening opening Découpe ouverture	stuk-pièce
696106	Deksel voor skimmer Couvercle pour skimmer	stuk-pièce
699487	Watergroef doorlopend 8x8 mm Gouttes d'eau continues	m
699458	Antislip groeven keramiek 2 cm Doorlopend Rainures antidérapantes continues	m

## Afwerkingen - waterafvoerroosters - Finitions - grilles évacuation d'eau

Art. Nr. No. Art.	Omschrijving Description	Afmeting (cm) Dimension (cm)	Gewicht (kg) Poids (kg)	Eenheid Unité	Bestelh. Unit. comm.	Aantal / pallet Quantité /palette
699517	Waterafvoerrooster op maat L = 50 cm-B = 12 tot 15 cm Grille sur mesure L = 50 cm-Larg = 12 à 15 cm	-	0,00	m	-	0
699518	Voorziening waterafvoerrooster frezen in tegel Fraisage sur mesure ouverture drainage dans carrelage	-	0,00	stuk-pièce	-	0
699550	* Frezen van sponning links en rechts voor rooster Fraisage gauche et droit pour grille	-	0,00	stuk-pièce	-	0
424510	* Waterafvoerrooster keramiek 50 cm - Verticale gleuven Caniveau céramique 50 cm - Fentes transversales	50,0x13,3x2,0	2,70	stuk-pièce	1	1
424516	* Waterafvoerrooster keramiek 50 cm - Horizontale gleuven Caniveau céramique 50 cm - Fentes horizontales	50,0x13,3x2,0	2,70	stuk-pièce	1	1

(\*) Deze producten zijn enkel verkrijgbaar op bestelling waarvoor een afnameplicht geldt, leveringstermijn op aanvraag.  
(\*) Ces produits sont uniquement disponibles sur commande, pour laquelle il y a une obligation d'achat. Délai de livraison sur demande.



**Afwerkingen - binnenhoek uit 2 stukken -  
2 vellingkanten**  
Finitions - coin intérieur de 2 pièces -  
2 chanfreins



Art. Nr. No. Art.	Omschrijving Description		Afmetingen (cm) Dimensions (cm)	Eenheid Unité
699609	Afboording binnenhoek recht met 2 vellingkanten	Bord de finition angle intérieur droit avec 2 chanfreins	60,0x40,0x2,0	stuk-pièce
699612	Afboording binnenhoek recht met 2 vellingkanten	Bord de finition angle intérieur droit avec 2 chanfreins	80,0x40,0x2,0	stuk-pièce
699613	Afboording binnenhoek recht met 2 vellingkanten	Bord de finition angle intérieur droit avec 2 chanfreins	100,0x50,0x2,0	stuk-pièce
699614	Afboording binnenhoek recht met 2 vellingkanten	Bord de finition angle intérieur droit avec 2 chanfreins	120,0x40,0x2,0	stuk-pièce

**Afwerkingen - binnenhoek uit 2 stukken -  
half opgerond**  
Finitions - coin intérieur de 2 pièces -  
demi arrondi

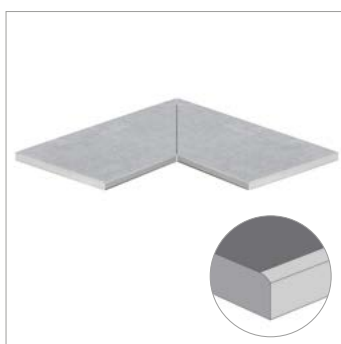

Art. Nr. No. Art.	Omschrijving Description		Afmetingen (cm) Dimensions (cm)	Eenheid Unité
699617	Afboording binnenhoek half opgerond	Bord de finition angle intérieur demi-arrondi	60,0x40,0x2,0	stuk-pièce
699620	Afboording binnenhoek half opgerond	Bord de finition angle intérieur demi-arrondi	80,0x40,0x2,0	stuk-pièce
699621	Afboording binnenhoek half opgerond	Bord de finition angle intérieur demi-arrondi	100,0x50,0x2,0	stuk-pièce
699622	Afboording binnenhoek half opgerond	Bord de finition angle intérieur demi-arrondi	120,0x40,0x2,0	stuk-pièce

**Afwerkingen - binnenhoek uit 2 stukken -  
volledig opgerond**  
Finitions - coin intérieur de 2 pièces -  
arrondi integrale

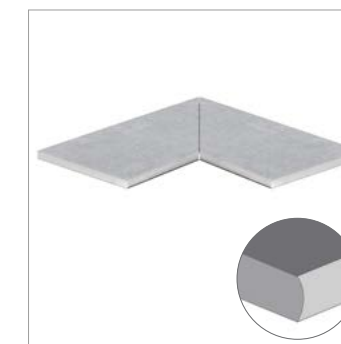

Art. Nr. No. Art.	Omschrijving Description		Afmetingen (cm) Dimensions (cm)	Eenheid Unité
699625	Afboording binnenhoek volledig opgerond	Bord de finition angle intérieur arrondi intégrale	60,0x40,0x2,0	stuk-pièce
699628	Afboording binnenhoek volledig opgerond	Bord de finition angle intérieur arrondi intégrale	80,0x40,0x2,0	stuk-pièce
699629	Afboording binnenhoek volledig opgerond	Bord de finition angle intérieur arrondi intégrale	100,0x50,0x2,0	stuk-pièce
699630	Afboording binnenhoek volledig opgerond	Bord de finition angle intérieur arrondi intégrale	120,0x40,0x2,0	stuk-pièce

**Afwerkingen - binnenhoek uit 2 stukken -  
doublure**  
Finitions - coin intérieur de 2 pièces -  
doublure



Art. Nr. No. Art.	Omschrijving Description		Afmetingen (cm) Dimensions (cm)	Eenheid Unité
699601	Afboording binnenhoek doubl.verstek 4-10 cm	Bord de finition angle intérieur doublure 4-10 cm	60,0x40,0x2,0	stuk-pièce
699604	Afboording binnenhoek doubl.verstek 4-10 cm	Bord de finition angle intérieur doublure 4-10 cm	80,0x40,0x2,0	stuk-pièce
699605	Afboording binnenhoek doubl.verstek 4-10 cm	Bord de finition angle intérieur doublure 4-10 cm	100,0x50,0x2,0	stuk-pièce
699606	Afboording binnenhoek doubl.verstek 4-10 cm	Bord de finition angle intérieur doublure 4-10 cm	120,0x40,0x2,0	stuk-pièce
699591	Afboording binnenhoek doubl.verstek 11-25 cm	Bord de finition angle intérieur doublure 11-25 cm	60,0x40,0x2,0	stuk-pièce
699592	Afboording binnenhoek doubl.verstek 11-25 cm	Bord de finition angle intérieur doublure 11-25 cm	80,0x40,0x2,0	stuk-pièce
699593	Afboording binnenhoek doubl.verstek 11-25 cm	Bord de finition angle intérieur doublure 11-25 cm	100,0x50,0x2,0	stuk-pièce
699594	Afboording binnenhoek doubl.verstek 11-25 cm	Bord de finition angle intérieur doublure 11-25 cm	120,0x40,0x2,0	stuk-pièce

## Toebehoren Accessoires

Bij Coeck hechten we belang aan de cruciale rol van accessoires bij de voorbereiding en afwerking van duurzame bestrating. In dit hoofdstuk kan u terugvinden: hoogwaardige afvoergeulen, vervaardigd uit polyesterbeton en polypropyleen, tegeldraggers die zorgen voor stabiele ondergronden en afsluitdeksels die functionaliteit naadloos combineren met esthetisch ontwerp. Bij Coeck gaan we verder dan alleen het nuttige: we streven naar innovatie en stijl in elk detail.

Ontdek alle technische geheimen van onze producten en duik in de gedetailleerde specificaties die beschikbaar zijn op onze website. Hiermee voorzien we onze gewaardeerde klanten van de volledige informatie die nodig is om slimme en doordachte beslissingen te nemen voor buitenoppervlakprojecten.

Chez Coeck, nous apprécions le rôle crucial des accessoires dans la préparation et la finition d'un pavage durable. Dans cette section, vous pouvez des caniveaux de haute qualité, en béton polyester et en béton de polyester et en polypropylène, des supports de dalles qui fournissent des substrats stables et des couvercles d'étanchéité qui combinent harmonieusement fonctionnalité et esthétique. Chez Coeck, nous allons au-delà de l'utile : nous visons l'innovation et le style dans les moindres détails.

Découvrez tous les secrets techniques de nos produits et plongez dans les spécifications détaillées qui sont sur notre site web. Ce faisant, nous nous fournissons à nos clients l'information complète nécessaire pour prendre des décisions intelligentes et réfléchies pour les projets de revêtement extérieur.

Coeck afvoergeulen in polyesterbeton	81
Coeck afvoergeulen in polypropyleen	82
Coeck lijngoot in polypropyleen	83
Tegeldraggers	84
Gietijzer deksels	86
Aluminium deksels	88
Aluminium klokroosters	89

Coeck caniveaux en béton de polyester	81
Coeck caniveaux en polypropylène	82
Coeck caniveau à fente en polypropylène	83
Plots pour dalles	84
Couvercles en fonte	86
Couvercles en aluminium	88
Siphons en aluminium	89







## Coeck afvoergeul in polyesterbeton Coeck caniveau en béton de polyester

Afwateringskanaal in polyesterbeton in formaat 100x12,7 cm bestaat in 2 hoogtes: 9 cm en de mini in 6 cm. De goot heeft een afneembaar gegalvaniseerd rooster voor het verzamelen en wegvoeren van regenwater van uw terras of oprit. Aansluiting op het afvoernet gebeurt met het bijhorende eindplaatje met uitloop. Aansluitend op deze afvoergeul zijn er ook diverse toebehoren verkrijgbaar, bv. eindplaatjes en zandvanger.

Caniveau en béton polyester de dimension 100x12,7 cm existe en 2 hauteurs : 9 cm et le mini en 6 cm. Le caniveau est équipé d'une grille galvanisée amovible permettant de collecter et d'évacuer les eaux de pluie de votre terrasse ou de votre allée. Le raccordement à l'égout se fait à l'aide de la plaque d'extrémité avec sortie. Divers accessoires sont également disponibles pour raccorder ce caniveau, par exemple des plaques d'extrémité et un dessableur.



Afvoergeul H 9 cm  
+ galva rooster  
Caniveau H 9 cm  
+ grille galva



Eindplaatje voor 174010  
Pièce d'about pour 174010



Eindplaatje met uitloop  
voor 174010  
Pièce d'about avec sortie  
pour 174010



Afvoergeul H 6 cm  
+ galva rooster  
Caniveau H 6 cm  
+ grille galva



Eindplaatje voor 174020  
Pièce d'about pour 174020



Eindplaatje met uitloop  
voor 174020  
Pièce d'about avec sortie  
pour 174020

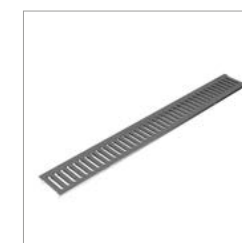

Rooster voor 174010 en 174020  
Grille pour 174010 et 174020



Zandvanger + filter + rooster  
Dessableur + filtre + grille



Filter voor Zandvanger  
Filtre pour Dessableur

Art. Nr. No. Art.	Omschrijving Description		Afmetingen (cm) Dimensions (cm)	Gewicht (kg) Poids (kg)	Eenheid Unité	Bestelh. Unit. comm.	Aantal / pallet Quantité /palette	Type pallet Type palette
174010	N Afvoergeul H 9 cm + galva rooster	Caniveau H 9 cm + grille galva	100,0x12,7x9,0	7,80	stuk-pièce	60	60	94
174011	N Eindplaatje voor 174010	Pièce d'about pour 174010	12,4x0,2x9,5	0,00	stuk-pièce	100	800	94
174012	N Eindplaatje met uitloop voor 174010	Pièce d'about avec sortie pour 174010	12,4x7,6x9,5	0,00	stuk-pièce	50	400	94
174020	N Afvoergeul H 6 cm + galva rooster	Caniveau H 6 cm + grille galva	100,0x12,7x6,0	6,56	stuk-pièce	84	84	94
174021	N Eindplaatje voor 174020	Pièce d'about pour 174020	12,4x0,2x6,5	0,00	stuk-pièce	200	1600	94
174022	N Eindplaatje met uitloop voor 174020	Pièce d'about avec sortie pour 174020	12,4x7,6x6,5	0,00	stuk-pièce	100	800	94
174025	N Rooster voor 174010 en 174020	Grille pour 174010 et 174020	100,0x12,7x1,5	2,06	stuk-pièce	1	600	94
174030	N Zandvanger + filter + rooster	Dessableur + filtre + grille	50,0x27,3x12,7	12,50	stuk-pièce	1	40	94
174031	N Filter voor Zandvanger	Filtre pour Dessableur	50,0x20,0x12,7	0,92	stuk-pièce	1	0	-



## Coeck afvoergeul in polypropyleen Coeck caniveau en polypropylène

Afwateringsgoot in zwart polypropyleen met een handig click-systeem om ze aan elkaar te bevestigen, aan de onderzijde is er een mogelijkheid om een afvoerbuis met diameter 11 cm op aan te sluiten. Aansluitend op deze goot is er een set van accessoires apart beschikbaar met eindplaatjes en eindplaatje met uitloop.

Canal d'évacuation en polypropylène noir, avec un système de fixation pratique pour les raccordements. Il est possible de raccorder un tuyau d'évacuation au bas d'un diamètre de 11 cm. Set d'accessoires est disponible avec des plaques d'about est plaque avec sortie.



Coeck Afvoergoot  
PP Zwart  
Coeck Caniveau PP Noir



Coeck Afvoergoot PP -  
Set van accessoires  
Coeck Caniveau PP -  
Set d'accessoires



Coeck Afwateringsset 3 x  
afvoergoot PP + toebehoren  
Coeck Set évacuation d'eau 3  
x caniveau PP + accessoires

Art. Nr. No. Art.	Omschrijving Description		Afmetingen (cm) Dimensions (cm)	Gewicht (kg) Poids (kg)	Eenheid Unité	Bestelh. Unit. comm.	Aantal / pallet Quantité /palette	Type pallet Type palette
174113	Coeck Afvoergoot PP Zwart	Coeck Caniveau PP Noir	100,0x11,4x8,0	1,10	stuk-pièce	1	84	94
174117	Coeck Afvoergoot PP - Set van accessoires	Coeck Caniveau PP - Set d'accessoires	20,0x20,0x6,0	0,20	stuk-pièce	1	2400	94
174120	Coeck Afwateringsset 3 x afvoergoot PP + toebehoren	Coeck Set évacuation d'eau 3 x caniveau PP + accessoires	100,0x11,4x24,0	4,00	stuk-pièce	1	28	94

## Coeck lijngoot in polypropyleen Coeck caniveau à fente en polypropylène

Lijngoot in zwart polypropyleen met een handig click-systeem om ze aan elkaar te bevestigen, aan de onderzijde is er een mogelijkheid om een afvoerbuis met een diameter van 11 cm op aan te sluiten. Aansluitend op deze goot zijn er sets van accessoires apart beschikbaar.

Canal d'évacuation en polypropylène noir, avec un système de fixation pratique pour les raccordements. Il est possible de raccorder un tuyau d'évacuation au bas d'un diamètre de 11 cm. Des sets d'accessoires sont disponible.



Coeck Afvoer Lijngoot  
PP Zwart  
Coeck Caniveau à fente  
PP Noir



Coeck Afvoer Lijngoot PP -  
Set van accessoires  
Coeck Caniveau à fente PP -  
Set d'accessoires



Coeck Afvoer Lijngoot PP -  
Set voor hoek  
Coeck Caniveau à fente PP -  
Set pour coin

Art. Nr. No. Art.	Omschrijving Description		Afmetingen (cm) Dimensions (cm)	Gewicht (kg) Poids (kg)	Eenheid Unité	Bestelh. Unit. comm.	Aantal / pallet Quantité /palette	Type pallet Type palette
174090	Coeck Afvoer Lijngoot PP Zwart	Coeck Caniveau à fente PP Noir	100,0x17,4x9,6	1,26	stuk-pièce	1	70	94
174091	Coeck Afvoer Lijngoot PP - Set van accessoires	Coeck Caniveau à fente PP - Set d'accessoires	11,0x11,0x6,0	0,05	stuk-pièce	1	1600	94
174092	Coeck Afvoer Lijngoot PP - Set voor hoek	Coeck Caniveau à fente PP - Set pour coin	0,1x0,1x0,2	0,15	stuk-pièce	1	480	94

## Tegeldragers Plots pour dalles



Tegeldrager Vast 10 mm  
Plot Fixe 10 mm



Tegeldrager  
Regelbaar 8-20 mm  
Plot Reglable 8-20 mm



Tegeldrager  
Regelbaar 20-30 mm  
Plot Reglable 20-30 mm



Tegeldrager  
Regelbaar 40-60 mm  
Plot Reglable 40-60 mm



Tegeldrager  
Regelbaar 50-80 mm  
Plot Reglable 50-80 mm



Tegeldrager  
Regelbaar 80-140 mm  
Plot Reglable 80-140 mm



Tegeldrager  
Regelbaar 140-230 mm  
Plot Reglable 140-230 mm



Tegeldrager Vulplaatje  
Cale pour plot



Eindplaat voor  
randen/hoeken  
Plaque pour  
bords/coins



Steun Verticale Afwerking  
Support Habillage Lateral



Ophoogstuk 60 mm  
Rehausse 60 mm

## Tegeldragers - Plots pour dalles

Art. Nr. No. Art.	Omschrijving Description		Gewicht (kg) Poids (kg)	Eenheid Unité	Bestelh. Unit. comm.	Aantal / pallet Quantité / palette	Type pallet Type palette
172830	Vast 10 mm (4st/zak)	Fixe 10 mm (4pc/sac)	0,18	zak-sac	1	640	943
172826	Regelbaar 8-20 mm (20st/zak)	Reglable 8-20 mm (20pc/sac)	3,58	zak-sac	1	48	943
172827	Regelbaar 20-30 mm (12st/zak)	Reglable 20-30 mm (12pc/sac)	1,86	zak-sac	1	72	-
172811	Regelbaar 20-30 mm (60st/zak)	Reglable 20-30 mm (60pc/sac)	0,15	stuk-pièce	60	1500	-
172828	Regelbaar 40-60 mm (8st/zak)	Reglable 40-60 mm (8pc/sac)	1,92	zak-sac	1	72	-
172812	Regelbaar 40-60 mm (60st/zak)	Reglable 40-60 mm (60pc/sac)	0,23	stuk-pièce	60	960	-
172829	Regelbaar 50-80 mm (8st/zak)	Reglable 50-80 mm (8pc/sac)	2,11	zak-sac	1	60	-
172813	Regelbaar 50-80 mm (60st/zak)	Reglable 50-80 mm (60pc/sac)	0,25	stuk-pièce	60	720	-
172850	Regelbaar 80-140 mm (8st/zak)	Reglable 80-140 mm (8pc/sac)	2,77	zak-sac	1	30	-
172814	Regelbaar 80-140 mm (40st/zak)	Reglable 80-140 mm (40pc/sac)	0,33	stuk-pièce	40	560	-
172878	Regelbaar 140-230 mm (6st/zak)	Reglable 140-230 mm (6pc/sac)	2,99	zak-sac	1	20	943
172815	Regelbaar 140-230 mm (40st/zak)	Reglable 140-230 mm (40pc/sac)	0,49	stuk-pièce	40	320	-
172838	Vulplaatje (20st/zak)	Cale (20pc/sac)	0,33	zak-sac	1	400	-
172840	Eindplaat voor randen/hoeken (10st/doos)	Plaque pour bords/coins (10pc/boîte)	0,24	stuk-pièce	10	750	-
172841	Steun Verticale Afwerking (10st/doos)	Support Habillage Lateral (10pc/boîte)	0,03	stuk-pièce	10	2730	-
172843	Ophoogstuk 60 mm (8st/zak)	Rehausse 60 mm (8pc/sac)	0,64	zak-sac	1	100	-



## Gietijzer kader met deksel Couvercles en fonte

Afsluitdeksel in gietijzer met enkele sluiting. Het afneembare deksel maakt inspectie en reiniging mogelijk. De aanslag van het kader en het deksel is uitgevoerd in dubbele tand- en groefvorm om de dichtheid te verzekeren.

Couvercle de fermeture en fonte avec fermeture simple. Le couvercle amovible permet l'inspection et le nettoyage. L'arrêt du cadre et du couvercle est réalisé par une double languette et rainure afin de garantir une étanchéité parfaite.



Art. Nr. No. Art.	Omschrijving Description		Afmetingen (cm) Dimensions (cm)	Gewicht (kg) Poids (kg)	Eenheid Unité	Bestelh. Unit. comm.	Aantal / pallet Quantité / palette	Type pallet Type palette
290090	Gietijzer deksel enkel	Couvercle fonte simple	30,0x30,0x2,0	5,00	stuk-pièce	1	297	-
290136	Gietijzer deksel enkel	Couvercle fonte simple	35,0x35,0x2,0	5,90	stuk-pièce	1	100	-
290100	Gietijzer deksel enkel	Couvercle fonte simple	40,0x40,0x2,0	7,50	stuk-pièce	1	162	-
290110	Gietijzer deksel enkel	Couvercle fonte simple	50,0x50,0x2,0	10,50	stuk-pièce	1	60	-
290120	Gietijzer deksel enkel	Couvercle fonte simple	60,0x60,0x2,0	17,00	stuk-pièce	1	50	-
290130	Gietijzer deksel enkel	Couvercle fonte simple	70,0x70,0x2,0	29,50	stuk-pièce	1	26	-
290135	Gietijzer deksel enkel	Couvercle fonte simple	80,0x80,0x2,0	43,10	stuk-pièce	1	25	-
290150	Gietijzer deksel dubbel	Couvercle fonte double	30,0x30,0x6,0	6,50	stuk-pièce	1	164	-
290160	Gietijzer deksel dubbel	Couvercle fonte double	40,0x40,0x6,0	12,00	stuk-pièce	1	64	-
290159	Gietijzer deksel dubbel	Couvercle fonte double	50,0x30,0x6,0	11,60	stuk-pièce	1	52	-
290170	Gietijzer deksel dubbel	Couvercle fonte double	50,0x50,0x7,0	20,00	stuk-pièce	1	52	-
290180	Gietijzer deksel dubbel	Couvercle fonte double	60,0x60,0x7,0	29,00	stuk-pièce	1	26	-
290190	Gietijzer deksel dubbel	Couvercle fonte double	70,0x70,0x7,0	45,40	stuk-pièce	1	13	-
290195	Gietijzer deksel dubbel	Couvercle fonte double	80,0x80,0x8,0	68,00	stuk-pièce	1	13	-

## Gietijzeren hydraulisch deksel B125 Couvercles en fonte hydraulique B125

Afsluitdeksel in gietijzer met hydraulische sluiting. Het water dat permanent in de sluiting blijft staan voorkomt geurhinder. Het afneembare deksel maakt inspectie en reiniging mogelijk.

Couvercle de fermeture en fonte avec fermeture hydraulique. L'eau qui reste en permanence dans la fermeture empêche les odeurs désagréables. Le couvercle amovible permet l'inspection et le nettoyage.



Art. Nr. No. Art.	Omschrijving Description		Afmetingen (cm) Dimensions (cm)	Gewicht (kg) Poids (kg)	Eenheid Unité	Bestelh. Unit. comm.	Aantal / pallet Quantité / palette	Type pallet Type palette
290005	Hydraulisch deksel B125	Chassis hydraulique B125	30,0x30,0x3,0	7,50	stuk-pièce	1	100	-
290010	Hydraulisch deksel B125	Chassis hydraulique B125	40,0x40,0x3,0	11,30	stuk-pièce	1	80	-
290015	Hydraulisch deksel B125	Chassis hydraulique B125	50,5x50,5x5,0	22,00	stuk-pièce	1	52	-
290020	Hydraulisch deksel B125	Chassis hydraulique B125	60,0x60,0x5,0	31,70	stuk-pièce	1	20	-
290025	Hydraulisch deksel B125	Chassis hydraulique B125	70,0x70,0x5,0	38,00	stuk-pièce	1	15	-
290030	Hydraulisch deksel B125	Chassis hydraulique B125	80,0x80,0x5,0	55,00	stuk-pièce	1	15	-
290035	Hydraulisch deksel B125	Chassis hydraulique B125	90,0x90,0x5,0	81,00	stuk-pièce	1	6	-

## Aluminium kader met deksel Couvercle en aluminium

Afsluitdeksel in aluminium met enkele sluiting. Het afneembare deksel maakt inspectie en reiniging mogelijk.

Couvercle de fermeture en aluminium avec fermeture simple. Le couvercle amovible permet l'inspection et le nettoyage.



Art. Nr. No. Art.	Omschrijving Description		Afmetingen (cm) Dimensions (cm)	Gewicht (kg) Poids (kg)	Eenheid Unité	Bestelh. Unit. comm.	Aantal / pallet Quantité / palette	Type pallet Type palette
290345	Alu deksel enkel	Couvercle alu simple	30,0x30,0x1,4	1,30	stuk-pièce	1	720	-
290350	Alu deksel enkel	Couvercle alu simple	40,0x40,0x1,4	2,75	stuk-pièce	1	276	-
290360	Alu deksel enkel	Couvercle alu simple	50,0x50,0x1,4	4,00	stuk-pièce	1	108	-
290370	Alu deksel enkel	Couvercle alu simple	60,0x60,0x1,4	6,00	stuk-pièce	1	80	-
290333	Alu deksel dubbel	Couvercle alu double	30,0x30,0x6,0	2,00	stuk-pièce	1	160	-
290334	Alu deksel dubbel	Couvercle alu double	40,0x40,0x6,0	4,00	stuk-pièce	1	90	-
290335	Alu deksel dubbel	Couvercle alu double	50,0x50,0x6,0	6,60	stuk-pièce	1	90	-
290336	Alu deksel dubbel	Couvercle alu double	60,0x60,0x6,0	9,40	stuk-pièce	1	30	-

## Aluminium betegelingsdeksel Couvercle en aluminium à carreler

Betegelingsdeksel in aluminium met dubbele bodem sluiting zodat er geen geurhinder optreedt, het deksel wordt ingewerkt in de vloer. Dit deksel is geschikt voor tegels tot een dikte van 30 mm.

Couvercle de carrelage avec double fond de manière à empêcher toute odeur désagréable, le couvercle est intégré dans le sol. Ce couvercle convient pour des carreaux jusqu'à une épaisseur de 30 mm.



Art. Nr. No. Art.	Omschrijving Description		Afmetingen (cm) Dimensions (cm)	Gewicht (kg) Poids (kg)	Eenheid Unité	Bestelh. Unit. comm.	Aantal / pallet Quantité / palette	Type pallet Type palette
290577	Alu betegelingsdeksel	Couvercle à carreler alu	29,0x29,0x7,0	2,35	stuk-pièce	1	58	-
290578	Alu betegelingsdeksel	Couvercle à carreler alu	39,0x39,0x7,0	3,45	stuk-pièce	1	58	-
290579	Alu betegelingsdeksel	Couvercle à carreler alu	49,0x49,0x7,0	4,75	stuk-pièce	1	58	-
290580	Alu betegelingsdeksel	Couvercle à carreler alu	59,0x59,0x7,0	6,25	stuk-pièce	1	58	-
290581	Alu betegelingsdeksel	Couvercle à carreler alu	69,0x69,0x7,0	7,85	stuk-pièce	1	29	-
290582	Alu betegelingsdeksel	Couvercle à carreler alu	79,0x79,0x7,0	9,55	stuk-pièce	1	29	-
290481	Sleutel voor alu klinkerdeksel	Cle pour couvercle alu	12,0x10,0x2,0	0,10	stuk-pièce	1	0	-

## Aluminium klinkerdeksel Couvercle en aluminium à paver

Klinkerdeksel in aluminium voor het afsluiten en toegankelijk maken voor inspectie- van toezichtputten in sierbestratingen. De klinkers kunnen eenvoudig ingewerkt worden in het deksel zodat deze een samenhangend geheel vormen met de bestrating.

Couvercle à pavés en aluminium pour le raccordement et l'accessibilité de l'inspection des puits de contrôle dans des pavements décoratifs. Les pavés peuvent être intégrés facilement dans le couvercle de manière à former un ensemble cohérent avec le pavage.



Art. Nr. No. Art.	Omschrijving Description		Afmetingen (cm) Dimensions (cm)	Gewicht (kg) Poids (kg)	Eenheid Unité	Bestelh. Unit. comm.	Aantal / pallet Quantité / palette	Type pallet Type palette
290482	Aluminium klinkerdeksel	Couvercle à paver alu	30,0x30,0x8,0	2,50	stuk-pièce	1	100	-
290484	Aluminium klinkerdeksel	Couvercle à paver alu	40,0x40,0x8,0	3,60	stuk-pièce	1	100	-
290486	Aluminium klinkerdeksel	Couvercle à paver alu	50,0x50,0x8,0	5,40	stuk-pièce	1	100	-
290488	Aluminium klinkerdeksel	Couvercle à paver alu	60,0x60,0x8,0	7,30	stuk-pièce	1	100	-
290490	Aluminium klinkerdeksel	Couvercle à paver alu	70,0x70,0x8,0	9,50	stuk-pièce	1	50	-
290481	Sleutel voor alu klinkerdeksel	Cle pour couvercle alu	12,0x10,0x2,0	0,10	stuk-pièce	1	0	-

## Aluminium klokrooster Siphon en aluminium

Afvoer klokrooster met ingebouwde sifon in aluminium voor een centrale afvoer van hemelwater. Onderaan kan een afvoerbuys worden aangesloten met een diameter van 50 mm.

Grille à cloche d'évacuation avec siphon intégré en aluminium pour une évacuation centrale des eaux de pluie. Un tuyau d'évacuation d'un diamètre de 50 mm peut être raccordé à la base.



Art. Nr. No. Art.	Omschrijving Description		Afmetingen (cm) Dimensions (cm)	Gewicht (kg) Poids (kg)	Eenheid Unité	Bestelh. Unit. comm.	Aantal / pallet Quantité / palette	Type pallet Type palette
290239	Aluminium klokrooster	Siphon en aluminium	15,0x15,0x9,0	0,75	stuk-pièce	1	480	-
290242	Aluminium klokrooster	Siphon en aluminium	25,0x25,0x9,7	2,00	stuk-pièce	1	150	-



# Leveringsvoorwaarden

## Conditions logistique

Samenwerkingsafspraken	92
Palletten en dragers	96
Terugnames	99
Richtlijnen stockering, plaatsing en onderhoud	99
Waarborgen en klachten	100
Specificaties betonklinkers	101
Specificaties natuursteen	103
Specificaties keramische tegels	104

Conventions de collaboration	92
Palettes et supports	96
Retours	99
Directives pour le stockage, la pose et l'entretien	99
Garanties et réclamations	100
Spécifications pavés en béton	101
Spécifications pierre naturelle	103
Spécifications dalles céramiques	104

## Samenwerkingsafspraken

### Openingsuren

- Van maandag t.e.m. vrijdag: 7u30 t.e.m. 17u00.
- Afhalingen mogelijk vanaf 06u00 mits schriftelijk besteld vóór 16u00 de dag vóór afhaling.
- Aanmelden voor laden is mogelijk tot 16u30.

### Orderprocedure



### Procedure voor levering

- Mail uw bestelling naar [orders@coeck.be](mailto:orders@coeck.be);
- Ontvangstbevestiging via mail: u ontvangt onmiddellijk een bevestiging van ontvangst van uw mail;
- Orderdienst verwerkt uw order en stuurt een orderbevestiging;
- Planning plant uw order voor levering.

### Procedure voor afhaling

- Mail uw bestelling naar [orders@coeck.be](mailto:orders@coeck.be);
- Ontvangstbevestiging van de mail: u ontvangt onmiddellijk een bevestiging van ontvangst van uw mail;
- Orderdienst verwerkt uw order en stuurt een orderbevestiging;
- Uw bestelling kan afgehaald worden.

Wijzigingen of aanpassingen mogen steeds naar [orders@coeck.be](mailto:orders@coeck.be) gestuurd worden.

## Conventions de collaboration

### Horaires d'ouverture

- Du lundi au vendredi : 7h30 à 17h00.
- les enlèvements sont possibles dès 6h00 à la condition de passer votre commande par écrit avant 16h00 la veille du jour de l'enlèvement.
- Inscrire pour enlèvement est possible jus'qu'à 16h30.

### Procédure de commande



### Procedure pour livraison

- Envoyez votre commande par email à [commandes@coeck.be](mailto:commandes@coeck.be);
- Confirmation de réception: vous recevrez immédiate une confirmation de votre mail ;
- Confirmation de commande: après encodage par notre service commande, vous recevrez une confirmation ;
- Planification de votre commande pour livraison.

### Procedure pour enlèvement

- Envoyez votre commande par email à [commandes@coeck.be](mailto:commandes@coeck.be);
- Confirmation de réception: vous recevrez immédiate une confirmation de votre mail ;
- Confirmation de commande: après encodage par notre service commande, vous recevrez une confirmation ;
- Votre commande peut être enlevée.

Les modifications ou changements peuvent être envoyés à [commandes@coeck.be](mailto:commandes@coeck.be).

### Advies

Voor een goede verwerking ontvangen wij graag uw bestelling met vermelding van:

#### Leveringen

- Uw bedrijfsgegevens en contactpersoon;
- Uw referentie;
- Ons referentienr. van offerte of orderbevestiging
- Artikelnummer, omschrijving, bestelhoeveelheid en besteleenheid;
- Afleveringsadres;
- Gewenste leveringsdatum;
- Type vervoer.

#### Afhalingen

- Uw bedrijfsgegevens en contactpersoon;
- Uw referentie;
- Ons referentienr. van offerte of orderbevestiging;
- Artikelnummer, omschrijving, bestelhoeveelheid en besteleenheid;
- Afhaaldatum.

#### Verpakkingen

Afhalingen en leveringen uitsluitend per volledige palletten of verpakkingen. Voor een aantal goederen wordt de mogelijkheid voorzien te bestellen per onvolledige verpakking, dit wordt vermeld bij de "Bestelh" in dit Assortimentsboek. Het supplement voor onvolledige verpakking wordt vermeld in de prijslijst.

#### Onvolledige verpakkingen

Onvolledige verpakkingen dienen 2 werkdagen voor afhaling of levering besteld te worden. Voor bestellingen van goederen in onvolledige verpakkingen, die klaargezet werden en nadien gewijzigd of niet afgehaald worden, brengen we een handelingskost met artikelnummer 172060 in rekening. Check uw netto prijslijst voor de exacte prijs.

### Avis

Pour un traitement efficace, nous vous prions de bien vouloir nous faire parvenir votre commande en indiquant :

#### Enlèvements

- Coordonnées de l'entreprise ou du correspondant
- Votre/vos référence(s) ;
- Notre numéro de référence d'offre ou celui de la confirmation de commande ;
- Numéro d'article, description, quantité et unité ;
- L'adresse de livraison exacte ;
- Date de livraison souhaitée ;
- Type de transport.

#### Livraisons

- Coordonnées de l'entreprise ou du correspondant ;
- Votre/vos référence(s) ;
- Notre numéro de référence d'offre ou celui ;
- de la confirmation de commande ;
- Numéro d'article, description, quantité et unité ;
- Date d'enlèvement.

#### Emballages

Enlèvements et livraisons exclusivement par palette ou conditionnement complet. Pour certaines marchandises, des commandes de conditionnements incomplets sont possibles, ce qui est indiqué par "Unit.comm" dans ce catalogue. Pour les conditionnements incomplets, un supplément est calculé ; vous le retrouvez dans notre liste de prix.

#### Produits en conditionnement incomplet (dépalettisés)

Les produits en conditionnement incomplet doivent être commandés 2 jours ouvrables avant la collecte et/ou livraison. Pour les commandes de produits en conditionnement incomplet (dépalettisés), qui sont modifiés ou non enlevés ou annulés, un forfait de manutention avec numéro d'article 172060 sera facturé. Vérifiez votre liste de prix net pour savoir le prix exact.



## Vervoersmogelijkheden

### Standaard



#### PLATWAGEN OF HUIFWAGEN

- Levering op depot
- Laadvermogen 28 ton
- Lossen d.m.v. uw heftruck
- Prijzen geleverd

### Op verzoek



#### KRAANWAGEN

- Levering rechtstreeks op de werf
- Laadvermogen 25 ton
- Materialen worden gelost naast de vrachtwagen
- Prijzen geleverd
- De werf moet vlot bereikbaar zijn via berijdbare wegen



#### PER BOOT

- Prijzen op aanvraag per schip 300 ton en 1.200 ton

## Options de transport

### Standard



#### SEMI PLATEAU OU SEMI BÂCHE

- Livraison au dépôt
- Capacité de chargement : 28 tonnes
- Déchargement à l'aide de votre chariot-élévateur
- Le prix s'entend livraison comprise

### Sur commande



#### CAMION-GRUE

- Livraison franco au chantier
- Capacité de chargement : 25 tonnes
- Les matériaux sont déchargés à côté du camion
- Le prix s'entend livraison comprise
- Le chantier doit être accessible par voie carrossable



#### PAR BATEAU

- Prix sur demande, par bateau de 300 et 1.200 tonnes

## Deelleveringen

### Tweede losplaats voor depots met heftruck

- 28 ton te lossen op 2 losplaatsen binnen een straal van 25 km
- Supplement voor de 2de losplaats: zie artikelnummer D000022

### Tweede losplaats voor werf met kraanwagen

- 25 ton te lossen op 2 losplaatsen binnen een straal van 25 km
- Supplement voor de 2de losplaats: zie artikelnummer D000022

### Levering op de werf

- Steeds per volledige vracht van 25 ton
- 1 saldo levering inbegrepen

### Lostijden

- Platwagen of huifwagen: Lostijd 1u inbegrepen
- Kraanwagen: Lostijd 1u inbegrepen

## Livraisons fractionnées

### 2<sup>ème</sup> site de déchargement sur dépôt avec chariot-élévateur

- 28 tonnes à décharger sur 2 sites dans un rayon de 25 km
- Supplément pour le deuxième site de déchargement : voir numéro d'article D000022

### 2<sup>ème</sup> site de déchargement sur chantier avec grue

- 25 tonnes à décharger sur 2 sites dans un rayon de 25 km
- Supplément pour le deuxième site de déchargement : voir numéro d'article D000022

### Livraison sur chantier

- Toujours par charge complète de 25 tonnes
- Une solde livraison y compris

### Temps de déchargement

- Semi plateau ou semi bache : 1h de déchargement inclus
- Camion grue : 1h de déchargement inclus

## Palletten en dragers

### Waarborg

De meeste van onze goederen worden gestapeld op waarborgpalletten. Bij levering kunnen gelijktijdig waarborg palletten retourgenomen worden indien vermeld op de bestelling. Minimum aantal palletten voor terugname bedraagt 100 stuks.

Wanneer de retour van de palletten niet vermeld is op de bestelling en de transporteur de palletten niet kan laden, zal de retourname voorzien worden bij een volgende levering. Terugname van waarborg palletten wordt tot uiterlijk 6 maanden na afhaling of levering aanvaard.

Voor onze sterk geautomatiseerde productie kunnen wij uitsluitend met onbeschadigde palletten werken. Dit betekent ook dat onze materialen voor u op onbeschadigde palletten geleverd worden. Mocht u bij afhaling of levering van onze materialen toch vaststellen dat een pallet beschadigd is, dient u dit steeds te vermelden op de gehandtekeningde afleveringsbon. Deze pallet zal dan niet in rekening gebracht worden. Indien geen vermelding op de afleveringsbon staat, worden betwistingen m.b.t. de staat van de palletten niet meer aanvaard. Bij retourname worden uitsluitend onbeschadigde palletten aanvaard. De criteria voor de controle van de palletten werden nauwkeurig bepaald. Er worden tevens foto's genomen van de geweigerde palletten die we ter beschikking houden.

### Palletcontrole

Palletcontrole wordt uitgevoerd door onze afdeling pallethandeling die de palletten controleert van zodra de vervoerder bij ons in de fabriek toekomt. Deze werkwijze is noodzakelijk omdat we voornamelijk met externe transporteurs werken waardoor we de verantwoordelijkheid van palletcontrole niet kunnen overlaten aan externe chauffeurs.

## Palettes et supports

### Garantie

La plupart de nos marchandises sont livrées sur des palettes cautionnées. Lors de la livraison, les palettes cautionnées peuvent être retournées en même temps si cela est indiqué sur la commande. Le nombre minimum de palettes à retourner est de 100 pièces.

Si le retour des palettes n'est pas mentionné dans la commande et que le transporteur n'est pas en mesure de charger les palettes, le retour sera programmé pour une livraison à suivre. La reprise de palettes cautionnées s'entend dans un délai d'au plus 6 mois après enlèvement ou livraison.

Comme nos processus de production sont largement automatisés, nous devons utiliser des palettes impeccables. Nos clients ont, de ce fait, également la garantie de voir nos matériaux livrés sur des palettes impeccables. Si, malgré tout, vous constatez, à l'enlèvement ou à la livraison de nos marchandises, qu'une palette est endommagée, nous vous enjoignons de le mentionner sur le bon de livraison que vous signez. La caution de la palette en question ne sera pas retenue. Si, cependant, vous omettez de mentionner cette observation sur le bon de livraison, nous refuserons toute contestation a posteriori sur ce point. Dans le cadre des retours, notez que seules les palettes non endommagées seront reprises. À cet égard, les critères du contrôle des palettes sont clairement définis. Des photos seront prises pour les palettes refusées, nous les tiendrons à disposition.

### Vérification des palettes

La vérification des palettes est assurée par notre département de contrôle des palettes dès l'arrivée du chauffeur chez nous à l'usine. Cette méthodologie de travail est incontournable, car nous travaillons principalement avec des transporteurs externes et ne pouvons pas leur donner la responsabilité du contrôle des palettes.

### Evaluatiecriteria

Palletten waarvan één van volgende 6 criteria voorkomt kunnen niet ingeleverd worden:

1. Missende plank of dwars/schuin gebroken;
2. Zijplank (boven of onder) is zodanig beschadigd dat meer dan één nagel zichtbaar is per plank;
3. Missende blok, of blok zodanig gebroken of beschadigd dat meer dan één nagel zichtbaar is;
4. Wanneer niet minimaal één RU/pallet organisatie en minimum één EUR symbool zichtbaar is;
5. Duidelijk onaanvaardbare onderdelen zijn gebruikt voor herstelling (planken/blokken met afwijkende afmetingen);
6. De staat is zo slecht dat de draagcapaciteit is aangetast en/of de goederen gecontamineerd kunnen worden.



### Critères d'évaluation

Une palette est considérée comme inapte à l'échange, doit être remise en état ou mise au rebut, si :

1. Une planche qui manque ou est cassée obliquement ou transversalement;
2. Plus de 2 planches de rive (frise ou semelle) sont entamées de telle manière qu'un fût de clou ou vis est visible par planche;
3. Un dé manque, est cassé ou entamé à un tel point que plus d'un clou ou plus d'une vis est visible;
4. Il ne subsiste pas au moins un signe de réseau/organisation de palettes et une marque EUR;
5. Des éléments de construction inadmissibles ont été utilisés pour la remise en état (par exemple planches ou dés trop minces, trop étroits ou trop courts);
6. L'état est si mauvais que la capacité de charge est com-promise et/ou les marchandises peuvent être contaminées.

## Palletten en dragers

## Palettes et supports

Art. Nr. No. Art.	Omschrijving Description		Afmetingen (cm) Dimensions (cm)	Gewicht (kg) Poids (kg)	EAN code Code EAN
94	Waarborg Euro-pallet 120x80	Garantie palette Euro 120x80	120,0x80,0x15,0	23,50	5411382000949
97	Waarborg pallet 120x100 (Zakgoed-Cement)	Garantie palette (Sacs-Ciment)	120,0x100,0x14,0	36,00	5411382007504
98	Waarborg pallet (800)	Garantie palette (800)	120,0x100,0x15,0	32,50	5411382008006
918	Verloren verpakking Kist	Caisse Perdue	--	--	--
92					
942	Verloren pallet	Palette Perdue	--	--	--
9431					
943					



94



97

## Terugnages

Indien de klant een terugname van goederen wenst, losstaand van een gebrek, dient dit vooraf gemeld te worden aan de commercieel afgevaardigde of de commerciële afdeling. Terugnages zijn uitsluitend mogelijk mits vergezeld van een retourorder dat intern werd goedgekeurd door de afdelingsverantwoordelijke.

Terugnages worden enkel aanvaard binnen een termijn van 2 weken na afhaling of levering van de goederen. Er worden uitsluitend ongeopende, volledige verpakkingen in originele staat aanvaard. De goederen worden slechts gecrediteerd na controle van onze kwaliteitsverantwoordelijke.

De goederen worden gecrediteerd met een minwaarde van 30%. Eventuele transportkosten voor retourname zijn ten laste van de klant, in samenspraak met de vertegenwoordiger. Goederen met een beperkte houdbaarheidsdatum worden niet teruggenomen.

## Retours

Si le client souhaite un retour de marchandises, il faut le mentionner à l'avance aux délégués commerciaux ou au service commercial. Les retours sont possibles seulement si l'ordre de retour a été approuvé en interne par le responsable du service.

Les retours sont uniquement acceptés dans un délai de 2 semaines après l'enlèvement ou la livraison des marchandises. Seuls les conditionnements non ouverts, complets et dans leur état original sont acceptés. Les marchandises ne seront créditées qu'après contrôle par notre responsable de magasin.

Les marchandises seront créditées d'une réduction de 30 %. Les éventuels frais de transport pour le retour sont pris en charge par le client, en concertation avec le représentant. Les marchandises ayant une date d'expiration limitée ne seront pas reprises.

## Richtlijnen

### Richtlijnen m.b.t. stockering, plaatsing en onderhoud

- Om de kwaliteit te garanderen dienen de bouwmaterialen onder optimale omstandigheden gestockeerd te worden.
- De richtlijnen verschillen per type product.
- Indien de richtlijnen voor stockage, plaatsing of onderhoud niet nageleefd werden kan er geen waarborg worden verstrekt.

## Directives

### Directives pour le stockage, la pose et l'entretien

- Pour garantir un résultat de qualité et préserver les matériaux, ceux-ci doivent être entreposés dans des conditions optimales.
- Les directives sont différentes pour chaque type/ catégorie de produit.
- Le non-respect des directives relatives au stockage, à la pose et à l'entretien entraîne la nullité de la garantie.



## Waarborg en klachten

Ondanks onze intensieve kwaliteitscontrole kunnen gebreken niet altijd vermeden worden. Bij klachten over zichtbare gebreken, die kunnen worden vastgesteld bij afhaling of levering vragen wij u:

- Indien mogelijk CMR & afleveringsdata te vermelden;
- De klacht schriftelijk in te dienen;
- Dit binnen acht dagen na ontvangst van de goederen;
- Vóór plaatsing van de goederen;
- Plaatsen van de goederen betekent aanvaarding, waardoor de klacht onontvankelijk wordt;
- Pallet labels, die de herkomst en authenticiteit kunnen aantonen. Die aan ons te bezorgen zijn een vereiste voor de aanvaarding van gebreken.

Klachten over verborgen, onzichtbare fouten, die bij de levering onmogelijk konden worden vastgesteld, dienen uiterlijk binnen 3 maand na levering schriftelijk te worden meegedeeld. De waarborg van de fabrikant of distributeur wordt beperkt tot de vervanging van de betwiste goederen, bij uitsluiting van elke andere tussenkomst of schadevergoeding.

De eigenheid van bepaalde producten of bepaalde voorwaarden kunnen geen aanleiding geven tot klachten:

- Fouten die niet waarneembaar zijn op een afstand van 2 m met het blote oog.
- Haarscheurtjes of kleine barstjes die eigen zijn aan het product.
- Kalkuitbloeiing.
- Producten aangeboden als handelskeus of lot.
- Kleurschakeringen en bijzonderheden die eigen zijn aan betonproducten of natuursteen zoals: kleurnuancering, fossielen, kalkaders, enz.
- Breuk ten gevolge van intern transport bij de klant of verplaatsing van de goederen op de werf.

Bepaalde producten hebben specifieke voorwaarden:

- Betonklinkers: zie pagina 101.
- Natuursteen: zie pagina 103.
- Keramiek: zie pagina 104.

## Garanties et réclamations

Malgré notre contrôle de qualité intensif, éviter les défauts à 100 % est impossible. Les réclamations portant sur des défauts visibles constatables lors de l'enlèvement ou à la livraison doivent être :

- Indiquez le numéro de CMR et la date de livraison ;
- Introduites par écrit ;
- Dans un délai de 8 jours à compter de la réception des marchandises ;
- Avant la pose des marchandises ;
- La pose des produits vaut acceptation et entraîne l'irrecevabilité de la réclamation ;
- Fournir les étiquettes qui prouvent l'origine et l'authenticité du produit. Les étiquettes sont indispensables pour l'acceptation des défauts.

Les réclamations pour vices cachés ou défauts invisibles (impossibles à constater lors de la livraison) doivent être adressées par écrit dans un délai de 3 mois à compter de la livraison. La garantie du fabricant ou du distributeur est limitée au remplacement des marchandises litigieuses, à l'exclusion de toute autre intervention ou tout autre versement de compensations financières.

Les caractéristiques/la nature de certains produits ou conditions particulières ne peuvent donner lieu à l'introduction de réclamations :

- Les défauts impossibles à discerner à une distance de 2 m à l'œil nu.
- Microfissures ou petits éclats propres à la nature du produit.
- Efflorescences calcaires.
- Produits proposés en tant que choix commercial ou lot.
- Nuances de couleur et particularités propres des produits en béton ou de la pierre naturelle telles que nuances de couleur, fossiles, veines, etc.
- Bris dû au transport en interne chez le client ou au déplacement des marchandises sur le chantier.

Des conditions spécifiques sont d'application pour certains produits :

- Pavés en béton : voir page 101.
- Pierre naturelle : voir page 103.
- Céramique : voir page 104.

## Betonklinkers

Alvorens over te gaan tot de plaatsing van onze producten is het zeer belangrijk volgende plaatsingsvoorschriften in acht te nemen.

### Controle van de levering

- Door het gebruik van natuurlijke grondstoffen in het productieproces zijn lichte kleurafwijkingen steeds mogelijk. Zorg er dus voor dat u bij het plaatsen steeds verschillende palletten door elkaar mengt.
- Controleer vooraf de benodigde hoeveelheid materiaal en bestel steeds voor alle zekerheid 5% extra zodat een bijbestelling van een andere productie (mogelijks groter kleurverschil) niet nodig is.
- Controleer de producten op beschadigingen en kleurverschillen. Controleer ook steeds de productie-datum, afmeting en kleur zoals vermeld op de productlabels op de verpakking. Indien producten worden geleverd van verschillende productiedata, besteed dan extra aandacht aan eventuele kleurverschillen. Neem bij grote kleurverschillen, contact op met uw verkoper.

ER WORDEN GEEN KLACHTEN AANVAARD VAN PRODUCTEN MET ZICHTBARE GEBREKEN NADAT DEZE GEPLAATST ZIJN. BEWAAR STEEDS DE PRODUCTIELABELS.

### Kalkuitbloeiingen

Geleverde producten tot aan de plaatsing ALTIJD droog stockeren in de originele verpakking. Het vroegtijdig verwijderen van de pallet en de plastic hoes kan aanleiding geven tot het ontstaan van kalkuitbloeiing op de producten. Kalkuitbloeiing is een natuurlijk fenomeen dat zich kan voordoen bij alle betonproducten. Deze witte kalkuitslag heeft geen invloed op de kwaliteit van het product en kan nooit een reden zijn voor een weigering of prijsvermindering van onze producten. Deze uitbloeiing verdwijnt geleidelijk aan. Veelvuldige neerslag en ingebruikname van de bestrating versnelt de verdwijning van dit verschijnsel.

## Pavés en béton

Avant de procéder à l'installation de nos produits, il est très important de respecter les instructions d'installation suivantes.

### Contrôle de la livraison

- Certaines légères variations de couleur peuvent apparaître en raison des matières premières naturelles intervenant dans la fabrication. Veillez donc à toujours mélanger différentes palettes lors de l'installation.
- Vérifiez à deux fois que vous disposez bien de la quantité de matériel dont vous avez besoin. Pour être sûr, commandez 5 % en plus pour être sûr de ne pas avoir à passer une commande supplémentaire d'une autre production (différence de couleur plus importante).
- Dès leur arrivée, vérifiez que les produits ne sont pas endommagés ou ne présentent pas de différences éventuelles de couleur. Par ailleurs, vérifiez toujours la date de fabrication, les dimensions et la couleur figurant sur les étiquettes apposées sur l'emballage du produit. Si vous constatez de (trop) grandes différences de teinte, prenez immédiatement contact avec votre revendeur.

LES PLAINTES CONCERNANT DES PRODUITS PRÉSENTANT DES DÉFAUTS VISIBLES APRÈS PLACEMENT SONT RÉPUTÉES IRRECEVABLES. CONSERVEZ LES ÉTIQUETTES DE PRODUCTION DANS UN ENDROIT SÛR.

### Concernant les efflorescences calcaires

Stockez toujours les produits livrés au sec dans leur emballage d'origine jusqu'à leur pose. Le retrait prématuré de la palette et de l'emballage en plastique peut entraîner la formation d'efflorescences de calcaire sur les produits. L'efflorescence ou l'exsudation calcaire est un phénomène naturel pouvant se produire dans tous les produits à base de béton. Ces ressuyages blancs n'ont aucun effet sur la qualité du produit et ne constituent pas un motif de refus ou de réduction des prix de nos produits. Cette efflorescence disparaît progressivement au fil des averses, et avec la mise en service de l'allée pavée, la disparition de ces traces blanches s'accélère.

## Betonklinkers

### Raadgevingen bij het plaatsen

- Zorg steeds voor de juiste plaatsing van onze producten. Niet opvolgen van de juiste plaatsingsvoorschriften kan de kwaliteit van de bestrating negatief beïnvloeden maar kan geen aanleiding geven tot enige klacht omtrent onze producten.
- Onze cilinder getrommelde klinkers hebben een ruwere onderkant en een gladdere bovenkant, deze zitten in het pak willekeurig door elkaar gestapeld. Om kleur en structuurverschillen te vermijden is het absoluut noodzakelijk dat de klinkers altijd met de gladde kant naar boven worden geplaatst.
- Onze in-line getrommelde en vellingkant klinkers hebben een ruwere onderkant en gladdere bovenkant. Deze klinkers worden met de gladdere zijde naar boven gestapeld in de verpakking. Deze zijde is de zichtzijde voor het plaatsen.
- Werk bij voorkeur met een trilplaat waarvan de trilkracht instelbaar is.
- Werk steeds met een trilplaat voorzien van een rubberen zool en zorg dat de onderkant zuiver is, vrij van cementresten en/of andere materialen. Het betonoppervlak moet hierbij proper en droog zijn.
- Zorg ervoor dat bij een zand/cement gebonden ondergrond deze niet uitgehard is wanneer de betonproducten afgetrild worden. Aftrillen op een uitgehard en/of volledig verdicht funderingsbed kan beschadigingen aan het betonproduct tot gevolg hebben.
- Voor het aftrillen moeten de voegen gevuld worden met zuiver wit gewassen kwartszand (wit zand, gedroogd wit zand of Dansand). Onvoldoende opgevulde voegen geven te veel bewegingsruimte waardoor beschadigingen kunnen optreden.
- Na het invoegen het oppervlak grondig zuiver borstelen en daarna aftrillen. De voegen tussen de straatstenen volstaan niet om de uitzettingen tijdens een warme periode op te vangen, doordat het voegmateriaal niet samendrukbaar is. Voorzie daarom een uitzettingsvoeg tussen de klinkers en vaste delen zoals gevel, kolommen en muurtjes. Voorzie een elastische voeg voor opritten of terrassen van meer dan 50 m<sup>2</sup> of lengtes vanaf 30 lm.
- Raadpleeg onze plaatsingsgids op [www.coeck.be](http://www.coeck.be)

## Pavés en béton

### Conseils de pose

- Lisez toujours attentivement les consignes de pose de nos produits. Le non-respect de ces consignes peut avoir des conséquences négatives sur la qualité du pavage et ne peut en aucun cas donner lieu à des plaintes concernant nos produits.
- Nos pavés tambourinés cylindre ont une face inférieure plus rugueuse et une face supérieure plus lisse. Ils sont empilés de façon aléatoire dans le paquet. Pour éviter les différences de couleur et structurelles, il est absolument nécessaire de toujours poser les pavés côté lisse tourné vers le haut.
- Nos pavés tambourinés in-line et chanfrain ont un dessous rugueux et un dessus plus lisse. Dans l’emballage, ces pavés sont empilés face plus lisse vers le haut. C’est le côté qui doit être apparent après la pose.
- Utilisez de préférence une plaque vibrante dont la puissance de vibration est réglable.
- Travaillez toujours avec une plaque vibrante dotée d’une semelle en caoutchouc et veillez à ce que le côté inférieur de la semelle soit propre ; éliminez tous les restes de ciment et/ou d’autres produits. La surface du béton doit être propre et sèche.
- Si vous réalisez la pose sur une chape de sable stabilisé/ de ciment, veillez à ce que celle-ci ne soit pas durcie lorsque vous damez les produits en béton. Si vous réalisez le damage sur une chape durcie et/ou totalement étanche, vous risquez d’endommager les produits en béton.
- Avant de procéder au compactage, veillez à remplir les joints de sable de quartz blanc pur et lavé (sable blanc, sable blanc séché ou Dansand). Si les joints ne sont pas suffisamment remplis, le « jeu » entre eux est trop important, et cela peut endommager les produits.
- Une fois que vous avez jointoyé, brossez soigneusement la surface et, ensuite seulement, procédez au damage. Les joints entre les pavés ne sont pas suffisants pour compenser la dilatation pendant une période chaude car le matériau du joint n’est pas compressible. Prévoyez donc un joint de dilatation entre les pavés et les parties fixes telles que façade, colonnes et murs. Prévoyez un joint de dilatation pour les allées ou terrasses de plus de 50 m<sup>2</sup> ou plus de 30 mètres courants en longueur.
- Consulter notre guide de pose sur [www.coeck.be](http://www.coeck.be).

## Natuursteen

Alvorens over te gaan tot de plaatsing van onze producten is het zeer belangrijk volgende plaatsingsvoorschriften in acht te nemen.

### Controle van de levering

- De vloerder dient, vooraleer de plaatsing aan te vatten, samen met de bouwheer en/of architect de tegels (in droge toestand) te controleren op eventuele afwijkingen tegenover de monsters.
- Deze steen is een natuurproduct en kan daardoor binnen eenzelfde partij lichte aspectnuances vertonen. Nerven, poriën en microscopische scheuren vormen een integraal onderdeel van de natuursteen. Om een harmonieus uitzicht te bekomen dient men de stenen bij de plaatsing oordeelkundig te mengen.

ER WORDEN GEEN KLACHTEN AANVAARD VAN PRODUCTEN MET ZICHTBARE GEBREKEN NADAT DEZE GEPLAATST ZIJN. BEWAAR STEEDS DE PRODUCTIELABELS.

### Raadgevingen bij het plaatsen

- Zorg steeds voor de juiste plaatsing van onze producten. Niet opvolgen van de juiste plaatsingsvoorschriften kan de kwaliteit van de bestrating negatief beïnvloeden maar kan geen aanleiding geven tot enige klacht omtrent dit product.
- De plaatsing gebeurt volgens de Technische Voorlichting TV 213 van het WTCB en de Gids afwerkvloeren Natuursteen. Voor buitenbevoering: Dossier WTCB 4/1990.

## Pierre naturelle

Avant de procéder à l’installation de nos produits, il est très important de respecter les instructions d’installation suivantes.

### Contrôle de la livraison

- Avant de commencer la pose, le paveur doit, conjointement avec le maître d’ouvrage et/ou l’architecte, contrôler que les dalles ne présentent pas de différences éventuelles significatives par rapport aux échantillons, et procéder à ce contrôle sur la base d’éléments secs.
- Cette pierre est un produit naturel, d’où le fait qu’elle peut présenter des différences de teinte ou d’aspect. Les veines, porosités et microfissures sont des caractéristiques propres à la pierre naturelle. Pour obtenir une vue harmonieuse, mélangez judicieusement les pierres lors de la pose. lors du placement.

LES PLAINTES CONCERNANT DES PRODUITS PRÉSENTANT DES DÉFAUTS VISIBLES APRÈS PLACEMENT SONT RÉPUTÉES IRRECEVABLES. CONSERVEZ LES ÉTIQUETTES DE PRODUCTION DANS UN ENDROIT SÛR.

### Conseils de pose

- Respectez scrupuleusement les consignes de pose de nos produits. Le non-respect des consignes de pose peut avoir des conséquences négatives sur la qualité du revêtement de sol et ne pas vous donner pleine satisfaction quant à nos produits. Ne peut en aucun cas donner lieu à des plaintes concernant nos produits.
- La pose doit être effectuée dans les règles de l’art conformément à la NIT 213 et le guide des revêtements de sol en pierre naturelle CSTC. Pour les sols extérieurs : Dossier CSTC 4/1990.

## Keramische tegels

Alvorens over te gaan tot de bestelling of plaatsing van onze producten is het zeer belangrijk volgende plaatsingsadviezen in acht te nemen.

### Bestelling

Bereken zorgvuldig hoeveel tegels u nodig hebt. Houd bij de bestelling rekening met eventueel snijverlies. Bestel afhankelijk van het project en de soort bestrating ongeveer 5% van de totale hoeveelheid meer.

### Controle van de levering

Controleer steeds alle materialen op juistheid bij de levering. Dit doet u door de productiedatum, afmeting en kleur zoals vermeld op de productlabels op de verpakking na te lezen. Indien producten worden geleverd van verschillende productiedata, besteed dan extra aandacht aan het mengen om eventuele kleurverschillen te beperken. Controleer de producten op beschadigingen en andere zichtbare gebreken. Indien u schade opmerkt, gelieve de leverancier onmiddellijk te verwittigen.

ER WORDEN GEEN KLACHTEN AANVAARD VAN PRODUCTEN MET ZICHTBARE GEBREKEN NADAT DEZE GEPLAATST ZIJN. BEWAAR STEEDS DE PRODUCTIELABELS.

### Stockage

Wij raden aan geleverde producten tot aan de plaatsing droog te stockeren en in de originele verpakking. Het vroegtijdig verwijderen van de verpakking kan aanleiding geven tot krassen op de producten. Om breuk te vermijden mogen de palletten en verpakkingen nooit op elkaar gestapeld worden en moeten ze altijd op een vlakke ondergrond geplaatst worden.

### Raadgevingen bij het plaatsen

- Zorg steeds voor de juiste plaatsing van onze producten. Niet opvolgen van de juiste plaatsingsvoorschriften kan de kwaliteit van de bestrating negatief beïnvloeden maar kan geen aanleiding geven tot enige klacht omtrent dit product.
- Raadpleeg onze plaatsingsgids op [www.coeck.be](http://www.coeck.be) en volg de instructies in de Technische voorlichting TV 237 van het WTCB.

## Dalles céramiques

Pour pouvoir procéder à la pose de nos produits dans les meilleures conditions, veuillez systématiquement tenir compte des consignes de pose suivante.

### Commande

Calculez précisément le nombre de dalles ou de pierres dont vous avez besoin. Lors de votre commande, tenez compte des pertes éventuelles. En fonction du projet et du type de pavage, commandez +/- 5% de la quantité totale en plus.

### Contrôle de la livraison

Vérifiez toujours les matériaux à la livraison. Contrôlez la date de fabrication, les dimensions et la couleur indiquées sur les étiquettes de fabrication, sur l'emballage. Si des produits ayant des dates de fabrication différentes vous sont fournis, accordez une attention supplémentaire au mélange des paquets pour éviter les différences de couleur éventuelles. Vérifiez si les produits ne sont pas endommagés et ne présentent pas d'autres défauts apparents. Si vous constatez des dégâts, veuillez en informer directement le fournisseur.

LES PLAINTES CONCERNANT DES PRODUITS PRÉSENTANT DES DÉFAUTS VISIBLES APRÈS PLACEMENT SONT RÉPUTÉES IRRECEVABLES. CONSERVEZ LES ÉTIQUETTES DE PRODUCTION DANS UN ENDROIT SÛR.

### Stockage

Nous conseillons de stocker les produits livrés au sec et dans leur emballage d'origine jusqu'à la pose. Le déballage prématuré peut engendrer des griffes sur les produits. Pour éviter les cassures, les palettes et emballages ne peuvent en aucun cas être empilés et doivent toujours être placés sur une surface plane.

### Conseils de pose

- Veillez à poser correctement nos produits. Le non-respect des consignes de pose peut affecter la qualité du pavage et ne peut en aucun cas donner lieu à une réclamation concernant ce produit.
- Veuillez consulter notre guide de pose sur [www.coeck.be](http://www.coeck.be) et suivez les instructions de la section Informations techniques NIT 237 de la CSTC.

### Klachten

Ondanks onze intensieve kwaliteitscontrole kunnen gebreken niet altijd vermeden worden. Klachten over zichtbare gebreken, die kunnen worden vastgesteld bij afhaling of levering vragen wij u:

- Indien mogelijk vermelden CMR & afleveringsdata
- Schriftelijk in te dienen.
- Binnen acht dagen na ontvangst van de goederen.
- Vóór plaatsing van de goederen.
- Plaatsen van de goederen betekent aanvaarding, waardoor de klacht onontvankelijk wordt.
- Pallet labels, die de herkomst en authenticiteit kunnen aantonen, vragen wij u aan ons te bezorgen en zijn een vereiste voor de aanvaarding van gebreken.

Klachten over verborgen, onzichtbare fouten, die bij de levering onmogelijk konden worden vastgesteld, dienen uiterlijk binnen 3 maand na levering schriftelijk te worden meegedeeld. De waarborg van de fabrikant of distributeur wordt beperkt tot de vervanging van de betwiste goederen, bij uitsluiting van elke andere tussenkomst of schadevergoeding.

De eigenheid van bepaalde producten of bepaalde voorwaarden kunnen geen aanleiding geven tot klachten:

- Fouten die niet waarneembaar zijn op een afstand van 2 m met het blote oog.
- Haarscheurtjes of kleine schilfers die eigen zijn aan het product.
- Producten aangeboden als handelskeus of lot.
- Kleurschakeringen en bijzonderheden die eigen zijn aan de keramische producten.
- Breuk ten gevolge van intern transport bij de klant of verplaatsing van de goederen op de werf.
- Kleurafwijkingen ten gevolge van nabestellingen met een afwijkend lotnummer.

### Réclamations

Malgré notre contrôle de qualité intensif, éviter les défauts à 100 % est impossible. Les réclamations portant sur des défauts visibles constatables lors de l'enlèvement ou à la livraison doivent être :

- Indiquez le numéro de CMR & la date de livraison
- Introduites par écrit.
- Dans un délai de 8 jours à compter de la réception des marchandises.
- Avant la pose des marchandises.
- La pose des produits vaut acceptation et entraîne l'irrecevabilité de la réclamation.
- Nous vous demandons de nous fournir les étiquettes qui peuvent prouver l'origine et l'authenticité du produit. Les étiquettes sont indispensables pour l'acceptation des défauts.

Les réclamations pour vices cachés ou défauts invisibles (impossibles à constater lors de la livraison) doivent être adressées par écrit dans un délai de 3 mois à compter de la livraison. La garantie du fabricant ou du distributeur est limitée au remplacement des marchandises litigieuses, à l'exclusion de toute autre intervention ou tout autre versement de compensations financières.

Les caractéristiques/la nature de certains produits ou conditions particulières ne peuvent donner lieu à l'introduction de réclamations :

- Les défauts impossibles à discerner à une distance de 2 m à l'oeil nu.
- Microfissures ou petits éclats propres à la nature du produit.
- Produits proposés en tant que choix commercial ou lot.
- Nuances de couleur et particularités propres des produits en céramique.
- Bris dû au transport en interne chez le client ou au déplacement des marchandises sur le chantier.
- Nuances de couleur dus à des commandes répétées avec un numéro de lot différent.



**Notities**  
**Notes**



**Notities**  
**Notes**

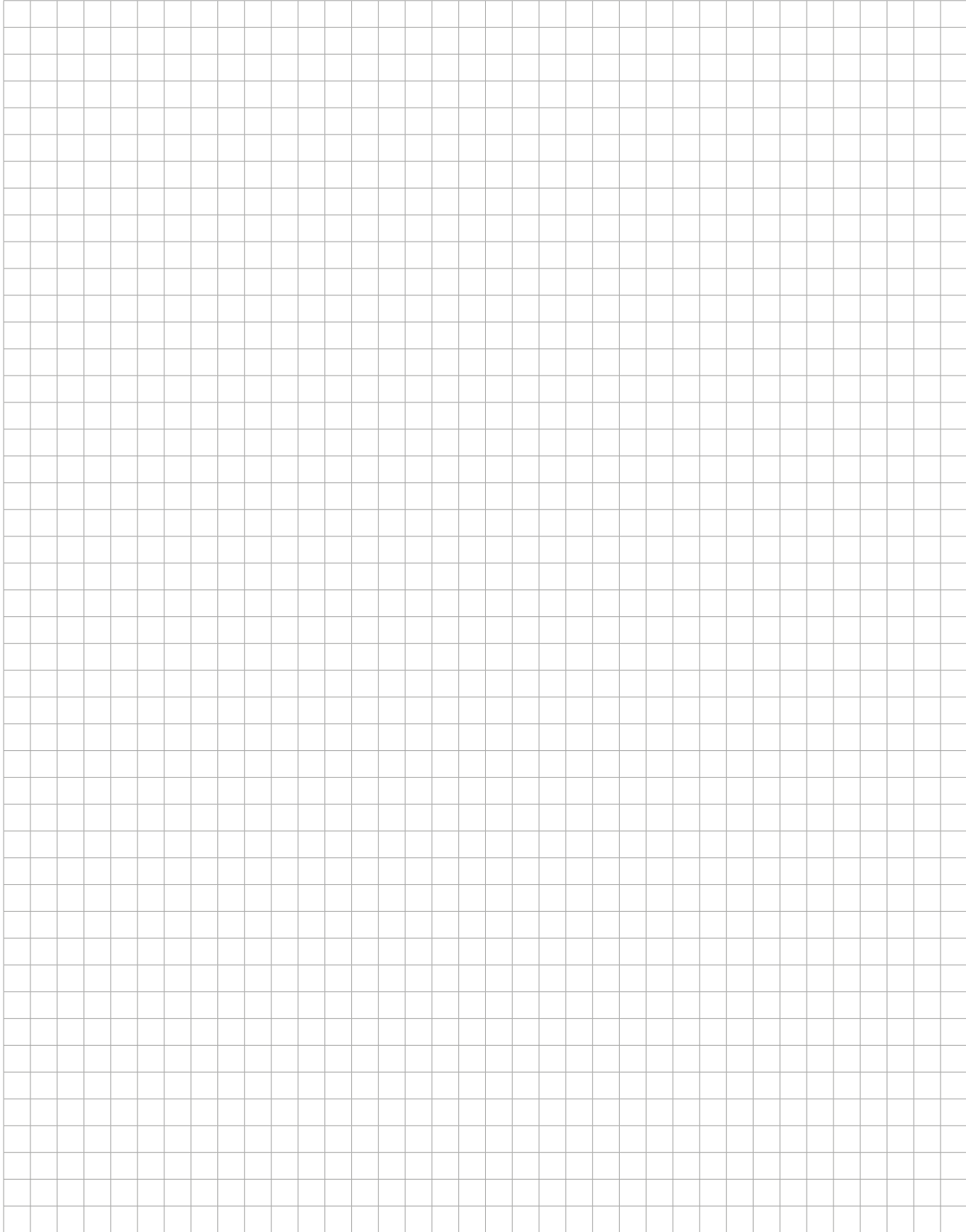

 [facebook.com/coeck.be](https://facebook.com/coeck.be)

 [linkedin.com/company/coeck-nv](https://linkedin.com/company/coeck-nv)

 [instagram.com/coeck.be](https://instagram.com/coeck.be)

**Coeck nv**

De Laetstraat 6, B-2845 Niel

T: 03 880 75 00

F: 03 880 75 10

E: [info@coeck.be](mailto:info@coeck.be)

[www.coeck.be](http://www.coeck.be)



**V.U. / E.R. Coeck nv**

De informatie en afbeeldingen in deze catalogus zijn louter illustratief en niet bindend. Onder voorbehoud van eventuele drukfouten. De voorgestelde kleuren zijn bij benadering. De uitgever kan dan ook niet aansprakelijk worden gesteld voor het gebruik ervan.

Les informations et les illustrations de cette catalogue sont à titre purement illustratives et non contractuelles. Sous réserve d'éventuelles fautes d'impression. La couleur sur les photos peut varier des couleurs réelles. Par conséquent, l'éditeur ne peut être tenu responsable.

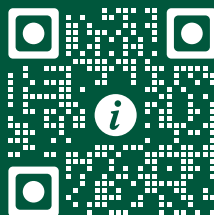

[www.coeck.be](http://www.coeck.be)